

António Pedro Vicente Preto Correia

3 de Março de 1954

Arquitecto – Licenciado pela Escola Superior de Belas-Artes de Lisboa, com média de 14 valores, 1979.

Pós-graduado pela Escola Superior de Belas-Artes de Lisboa em Estudos Urbanos e Habitação, 1986.

Atelier:

Av. 25 de Abril, nº 127, 2º Esq.
2750 - 513 Cascais

Tlf: 21 486 1032
Fax: 21 483 5697
Tlm: 917 214 873

atelierap@sapo.pt

www.antonio-pedro-arquitecto.com

ARQUITECTURA**HABITAÇÃO:**

Fogos de Habitação Colectiva	2976
Moradias Unifamiliares	640

EQUIPAMENTOS:

Social	22
Religioso	10
Desportivo	3
Saúde	3
Comercial	122
Hotelaria	16
P. Abastecimento Combustível	2
Escolar	1
Escritórios	57
Industria	50

TAXA DE SUCESSO

Projectos Aprovados	98%
Projectos Construidos	94%

URBANISMO**LOTEAMENTOS:**

Fogos de Habitação Colectiva	2801
Moradias Unifamiliares	669

DIVERSOS:

PDM (colaboração)	3
PP (coordenador)	5
PP (colaboração)	5

TAXA DE SUCESSO

Loteamentos Aprovados	100%
Loteamentos Construidos	83%

DIVERSOS

Arranjos de Espaços Exteriores	21
Intervenções em Centros Históricos e Zonas Classificadas	25

NOTA:

Dos trabalhos acima mencionados **155** são de recuperação / reconversão.

ARQUITECTURA

Projecto de Reabilitação e Alteração

Igreja dos Navegantes

Cascais

Fábrica da Igreja Paroquial de Nª Srª da

Assunção e Ressurreição de Cristo

Construído

Pedido de Informação Prévia com Ante-Projecto

Espaço Comercial

Quinta das Giestas, Estoril, Cascais

INTERURBE, Gestão e Investimentos, S.A.

Em apreciação

Projecto de Reabilitação e Alteração / Ante-Projecto

Residências de Estudantes Séniores

Rua Vieira da Silva, Lisboa

Engº José Manuel Saragga

Em apreciação

Projecto de Alteração e Ampliação

Moradia

Avenida do Brasil, Cascais

Drª Margarida Saragga

Em execução

URBANISMO

Análise de viabilidade de 11 terrenos no concelho de

Sintra

Engº José Manuel Saragga

Em curso

Projecto de Loteamento

Bicesse, Cascais

José Pedro Tomás

Em apreciação

4
1
20
2



2014

Residências de Estudantes Sêniors
Rua Vieira da Silva, Lisboa

Em apreciação





2014

**Igreja dos Navegantes
Cascais**

Construído

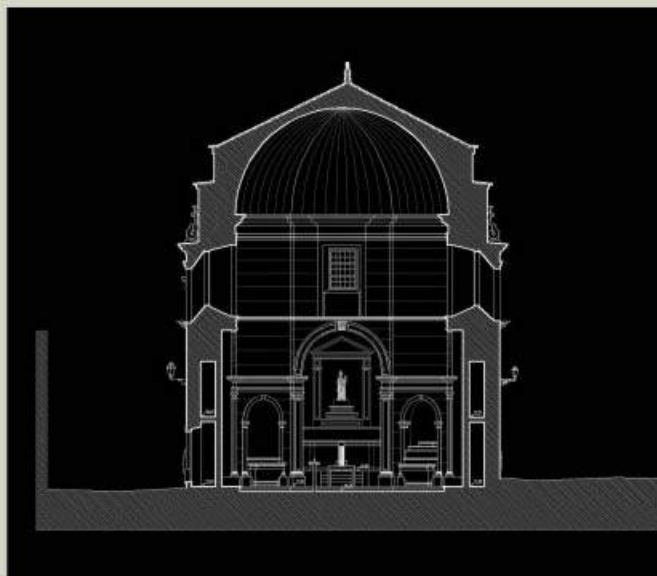

ARQUITECTURA

Projecto de Alteração / Reconversão

Morada Unifamiliar

Avenida da Holanda, Estoril, Cascais

Dr. José Neves de Almeida

Construído

Projecto de Reabilitação e Alteração

Capelas Mortuárias da Igreja da Ressurreição

Cascais

Fábrica da Igreja Paroquial de Nª Srª da

Assunção e Ressurreição de Cristo

Em Apreciação

Projecto de Alterações

Condomínio de 9 moradias

Carrascal de Alvide, Cascais

Jocarconstroi, Lda

Construído

Pedidos de Informação prévia

Centros de Inspeção Técnica de Veículos

ITV - Inspeção Técnica de Veículos, S.A.

Amadora - 1 Processo

Cascais - 1 Processo

Odívetas - 1 Processo

Oeiras - 2 Processos

Em Apreciação

Pedidos de Informação prévia

Centros de Inspeção Técnica de Veículos

CIAP - Centro de Inspeção Automóvel de Portugal,
S.A.

Amadora - 1 Processo

Cascais - 1 Processo

Odívetas - 1 Processo

Oeiras - 1 Processo

Em Apreciação

URBANISMO

Pedido de Informação Prévia

Empreendimento Turístico

“Guarita”, Limites do Lugar da Areia, Cascais

12.560m²

Sr. Manuel Antunes Dinis Lopes

Em Apreciação



2013

Morada Unifamiliar
Avenida da Holanda, Estoril, Cascais

Construído





2013

**Capelas Mortuárias da
Igreja da Ressurreição**

Cascais
Em Apreciação

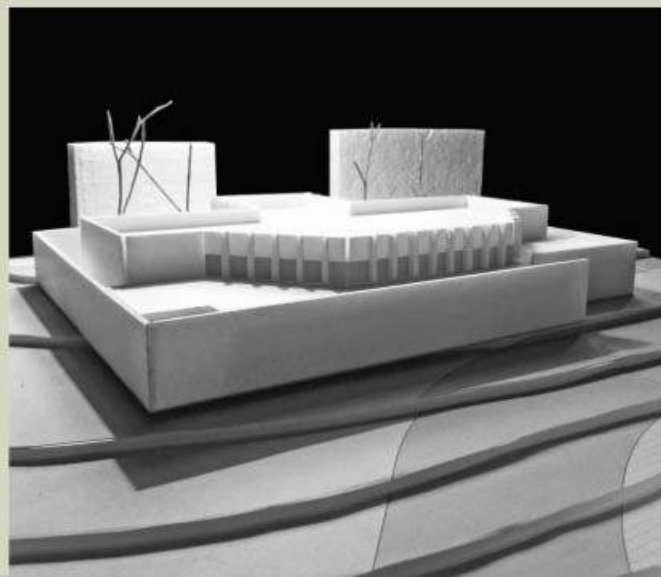
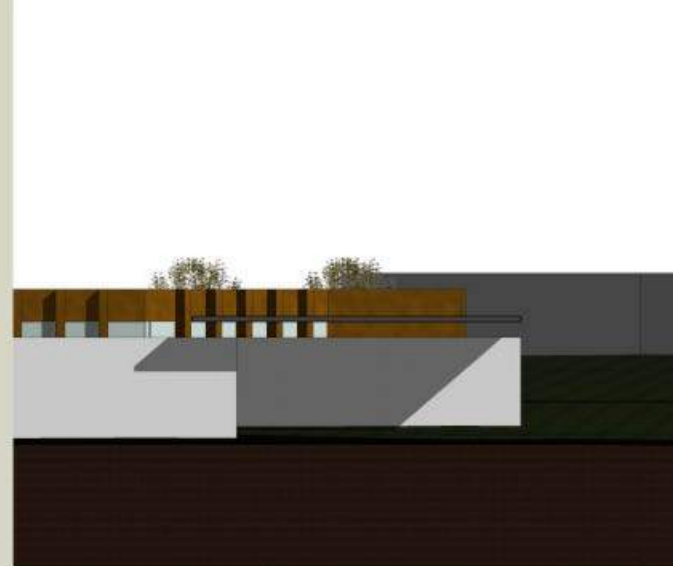

ARQUITECTURA

Projecto de Execução

Centro de Dia e S.A.D.

Abóboda, S. Domingos de Rana, Cascais

Centro Social da Paróquia de N.º Sr.ª da Conceição
da Abóboda

URBANISMO

Pedido de Informação Prévia

Escritórios e Micro-logística

Quinta de Santa Rosa, Camarate

52.030m²

PLAM - Sociedade Geral de Representações, Lda.

Parceria Prof. Carlos Fernandes

Em Apreciação

Pedido de Informação Prévia

Espaço Comercial e Logística / Indústria

Quinta da Brandoa, Alverca do Ribatejo

20.571m²

INTERURBE, Gestão e Investimentos, S.A.

Estudo Prévio

Loteamento Rural

Habitação, Hotelaria, Comércio e Serviços

Castelos, Santana da Serra, Ourique

122,685 ha

Sousa Cintra

Parceria Prof. Carlos Fernandes

1ª Fase de Plano de Pormenor

Mareta, Sagres - Vila do Bispo

52,5ha

Farol Sul, Investimentos, S.A.

Parceria Prof. Carlos Fernandes

Termos de Referencia Aprovados

1ª Fase de Plano de Pormenor

Martinhal, Sagres - Vila do Bispo

207,5ha

Domus Verde, Empreendimentos Imobiliários, S.A.

Parceria Prof. Carlos Fernandes

Termos de Referencia Aprovados

Planeamento Urbano

Estrutura de Ordenamento de Sagres

Câmara Municipal de Vila do Bispo

Parceria Prof. Carlos Fernandes



2012

Mareta, Sagres - Vila do Bispo
52,5ha

Martinhal, Sagres - Vila do Bispo
207,5ha





2012

Escritórios e Micro-logística
Quinta de Santa Rosa, Camarate
52.030m²

Em Apreciação

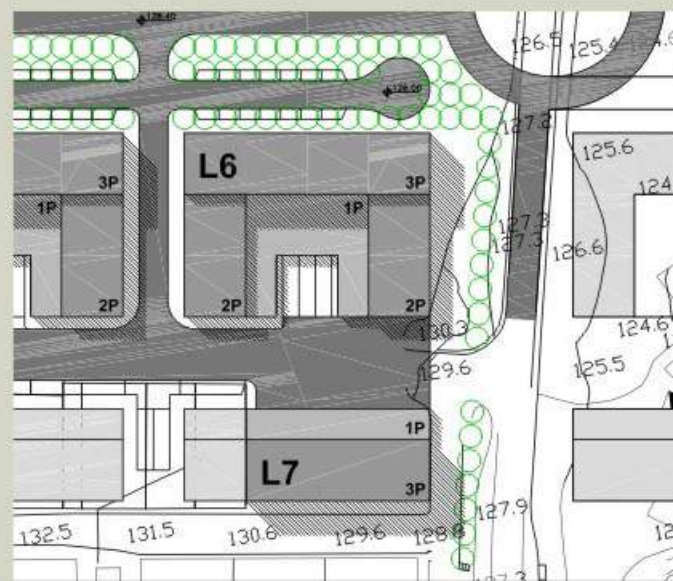
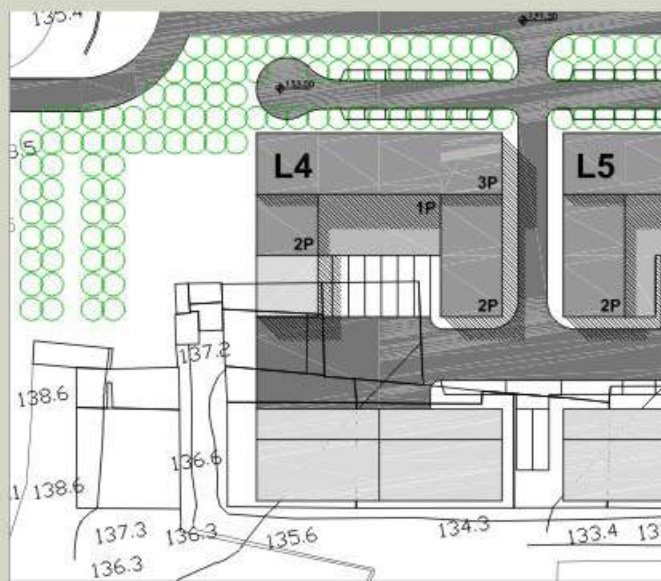
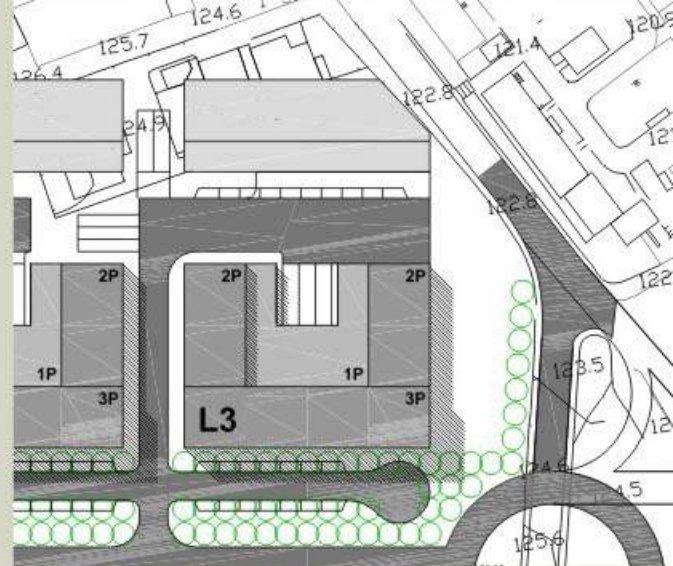

ARQUITECTURA

Projecto

Morada Unifamiliar

Rua Afonso de Albuquerque, Estoril, Cascais

Recasino Residências, S.A.

Em Apreciação

Estudo Prévio

Unidade de “Aquacultura das Almotolias”

Herdade das Almotolias, Chamusca, Santarém

Turmar, Lda.

Projecto de Alterações

Edifício de Escritórios

Rua Lino de Assunção, Paço D'arcos, Oeiras

Pedro Sciacaluga e Patrícia Maria Melo

Construído

Projecto de Alterações

Morada Unifamiliar

Rua Sacadura Cabral, S. Pedro do Estoril,

Cascais

URBANISMO

Plano de Pormenor

Herdade da Caeira, 200ha

Évora

Família Potes

Parceria Arq. Pedro Louro e Prof. Carlos Fernandes

Termos de Referência Aprovados

Estudo Prévio de Loteamento

Cobre, Cascais

Maria Teresa Garnel e Vítor José Villar da Costa

Estudo Prévio de Loteamento

10 Terrenos em Cascais e Sesimbra

Maria Teresa Garnel e Vítor José Villar da Costa

Estudo Prévio

Ampliação do Universidade Católica Portuguesa

Lisboa

Universidade Católica Portuguesa

Parceria Arqª. Maria Manuel Albino

2011



2011

**Plano de Pormenor
Herdade da Caeira,
Évora**

200ha

Aprovados Termos de Referência.





2011

Morada Unifamiliar
Rua Afonso de Albuquerque, Estoril,
Cascais

Em Apreciação



ARQUITECTURA

Projecto

Condomínio de 9 moradias

Quinta das Giestas, Estoril, Cascais

Interurbe - Gestão e Invest., Lda.

Aprovado

Estudo Prévio

2 Moradias Unifamiliares

Rua das Ameixieiras, Pampilheira, Cascais

Mandato, S.A.

Projecto

Condomínio de 9 moradias

Carrascal de Alvide, Cascais

Jocarconstroi, Lda

Construído

Estudo Prévio

Cemitério Intermunicipal

Vila Franca de Xira

Parceria com Arq. Pedro Louro e Prof. Carlos

Fernandes

Em Apreciação

Projecto de remodelação interior

Sede da Habionda

Armação de Pêra, Silves

Habionda, Lda.

Construído

Projecto

Lar de 3ª idade, inserido no Centro Paroquial e

Social Janes – Malveira

Janes – Malveira, Cascais

Fábrica da Igreja Paroquial da Freguesia de São

Vicente de Alcabideche

Em Apreciação

Projecto

Picadeiro e Estruturas de Apoio

Manique, Cascais

José Pedro Tomás

Em Apreciação

URBANISMO

Estudo Prévio de Loteamento

175 Fogos, Comércio e Equipamentos

Venda Seca, Sintra

Rogil, Lda.

Estudo Prévio de Loteamento

Serra de Carnaxide, Oeiras

José Matos de Almeida

2010

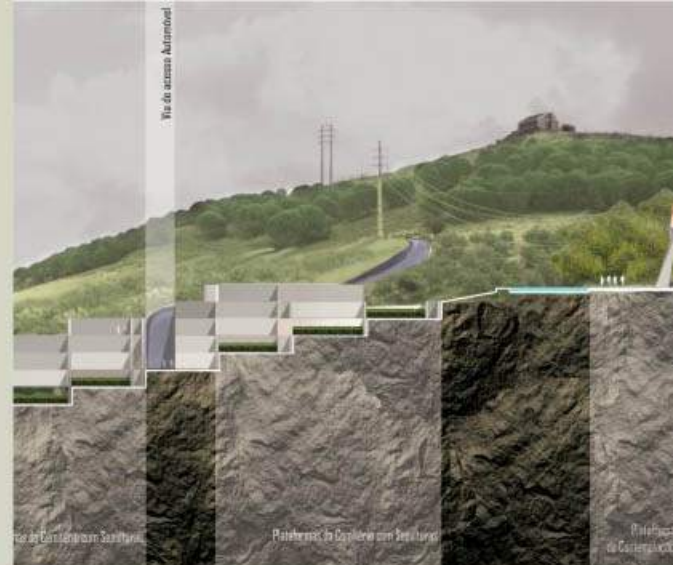

2010

**Cemitério Intermunicipal
Vila Franca de Xira**

Em Apreciação





2010

**Condomínio de 9 moradas
Quinta das Giestas, Estoril, Cascais**

Aprovado



ARQUITECTURA

Projecto

Edifício de Habitação, 9 fogos e Comércio, 2 lojas

Rua Pascoal de Melo, Rua Rebelo da Silva, Lisboa

Construvarosa, Lda

Construído

Projecto

Edifício de Habitação, 12 fogos e Comércio, 3 lojas com preservação de fachada classificada

Rua Elias Garcia, Amadora

Rui Vaz Lopes e Mário Vaz Lopes

Aprovado

Ante Projecto

Reconversão de um armazém em estacionamento

Calçada de Arroios, Lisboa

António Cristiano

Projecto de Alterações e Ampliação

Associação de Idosos de Santa Iria

Murches, Cascais

Construído

Projecto de Alterações

Moradia Classificada “Belo Ar”

Rua Afonso de Albuquerque, Estoril, Cascais

Recasino Residências, S.A.

Aprovado

Estudo Prévio

Unidade de Cuidados Continuados Sintra

Santa Casa da Misericórdia de Sintra

Parceria com Arq. Pedro Louro

URBANISMO

Projecto de Alterações

Loteamento Industrial “A Rigorosa, S.A.”

Massamá, Queluz, Sintra

A Rigorosa, S.A.

Parceria com Arq. Pedro Louro e Arq. Luis

Saldanha

Em Apreciação

2009



ANTÓNIO PEDRO
ARQUITECTO

2009

Edifício de Habitação e Comércio
Rua Pascoal de Melo, Rua Rebelo da
Silva, Lisboa

Habitação - 9 fogos
Comércio - 2 lojas

Construído





2009

Edifício de Habitação e Comércio
Rua Elias Garcia, Amadora

Habitação - 12 fogos
Comércio - 3 lojas

Aprovado para Construção





2009

**Moradia Belo Ar,
Reconversão
Rua Afonso de Albuquerque, Estoril,
Cascais**

Aprovado



ARQUITECTURA

Projecto

Condomínio 16 fogos

Adroana, Alcabideche, Cascais

Ernesto Freitas Lopes

Construído

Projecto de Alterações

2 Moradias Unifamiliares

Rua da Praia do Moinho, Lombos, Carcavelos,

Cascais

Construído

Projecto de Execução para Concurso Público

Complexo Paroquial de Nossa Senhora da

Conceição da Abóboda

Abóboda, S. Domingos de Rana, Cascais

Centro Social da Paróquia de N^a Sr.^a da Conceição
da Abóboda

Em Construção

Projecto

Edifício de Habitação com 21 fogos

Armação de Pêra, Silves

Habionda, Lda.

Construído

Projecto

Creche para 66 crianças

Armação de Pêra, Silves

Habicria, Lda.

Construído

Projecto

Unidade Industrial

Beloura, Sintra

Vera.PLUS, Lda.

Construído

Projecto de Alterações

Moradia Unifamiliar

Rua Afonso Lopes Vieira, Cascais

António Cristiano

Projecto

Edifício de Habitação, Comércio e Escritórios

Centro de Bicesse, Cascais

Em Apreciação

URBANISMO

Programa de Valorização Estratégica

Ideia Conceito

Terreno com 200ha

Valada, Cartaxo

Eng. Pedro Seabra

Parceria com Arq. Pedro Louro, Arq. Miguel

Parente e Prof. Carlos Fernandes

Programa de Valorização Estratégica

Ideia Conceito

Terreno com 32ha

Atrozela, Cascais

Parceria com Prof. Carlos Fernandes e MPPL

DIVERSOS

Design

Painel de Azulejos para Espaço Exterior de

Creche com 29,0x0,90m

Armação de Pêra, Silves

Habicria, Lda.

Construído



2008

**Edifício de Habitação
Armação de Pêra, Silves**

Habitação - 21 fogos

Concluído em 2010

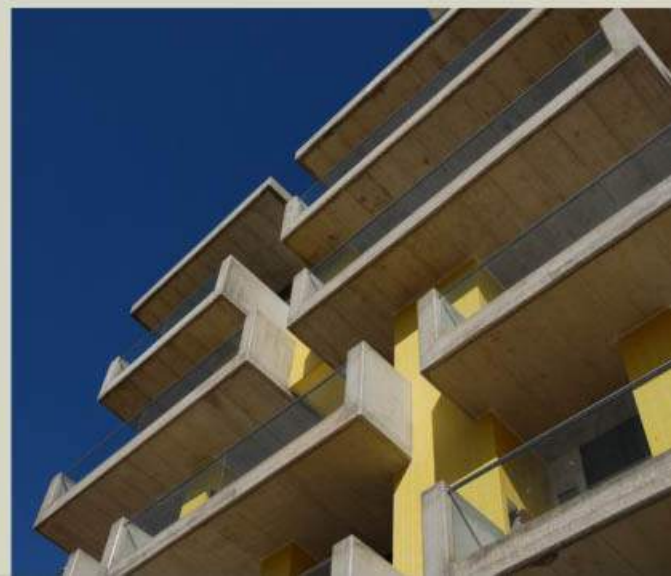



2008

**Edifício de Habitação, Comércio e
Serviços
Largo de Bicesse, Cascais**

1450m²

Em Projecto

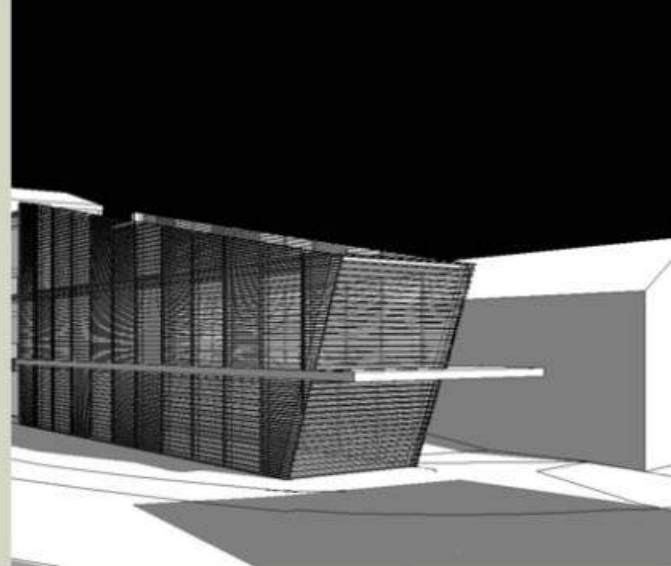
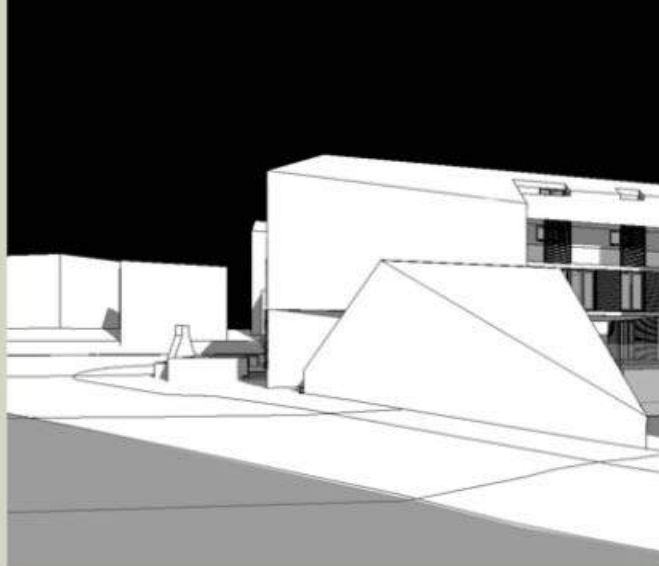

ARQUITECTURA

Projecto de Alterações

Ampliação de Bar

Avenida 25 de Abril, Cascais

Fernando Antunes

Projecto de Alterações

Condomínio de 14 moradias

Campos Velhos, Bicesse, Cascais

C. Civil, Lda.

Construído

Projecto de Alterações

Moradia Unifamiliar

Arneiro, Sassoeiros, Cascais

J. M. Doroana, Lda.

Construído

Projecto

Igreja de N. Srª da Conceição,

Creche, Centro Pastoral e Capelas Mortuárias

Janes – Malveira, Cascais

Fábrica da Igreja Paroquial da Freguesia de

São Vicente de Alcabideche

1ª Fase Construída

Projecto

Igreja e Centro Paroquial da Guia

Guia, Cascais

Igreja Paroquial de N.ª Sr.ª Assunção e

Ressurreição de Cristo

Em Apreciação

Projecto de Alterações e Reconversão

Escola Primária em Unidade Industrial

Mora

Trumar, Lda.

Projecto

Bar Exterior do Jardim da Cerveja

Cascais

Jardim da Cerveja

Construído

Projecto de legalização e alteração

3 Armazéns

Campos Velhos, Bicesse, Cascais

José Pedro Tomás

Construído

URBANISMO

Programa de Valorização Estratégica

Ideia Conceito e elaboração de termos de referência para Plano de Pormenor

Terreno com 60ha, Castelo Branco

Paulo Morais Leitão

Parceria com o Prof. Carlos Fernandes e MPPL

Estudo prévio, contributo à formulação de objectivos para Plano de Pormenor

Terreno com cerca de 200ha, Sintra

Socrul

Parceria com Arq. Pedro Louro

Projecto de Loteamento

6 Lotes

Monte da Malarranha, Mora

Dr. Paulo Serra Lopes

DIVERSOS

Design de Equipamento e Interiores

Igreja de N. Srª da Conceição

Janes – Malveira, Cascais

Mobiliário e Alfaia Litúrgicas

Executado



2007

**Igreja de N. Srª da Conceição
Janes – Malveira, Cascais**

Igreja - 400 Lugares
Capelas Mortuárias - 2
Creche - 66 Utentes
Lar de Idosos - 40 Utentes

1ª Fase inaugurada em Fevereiro de 2011





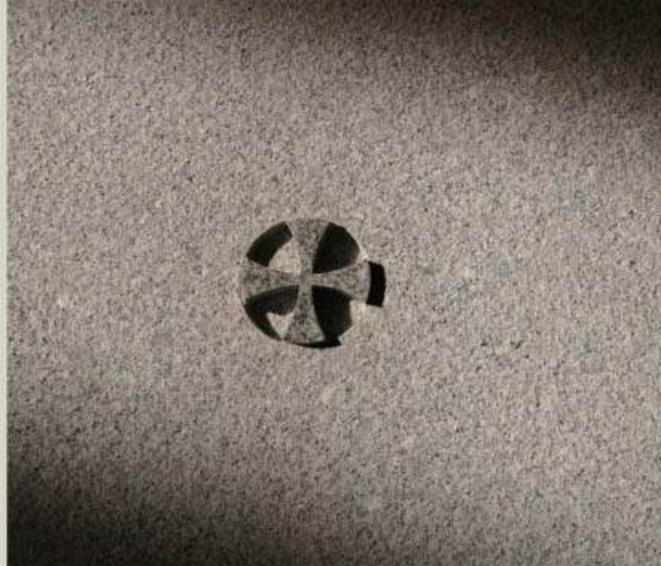



ANTÓNIO PEDRO
ARQUITECTO

2007

**Igreja e Centro Paroquial da Guia
Guia, Cascais**

Igreja - 250 Lugares
Capelas Mortuárias - 4
Salão Polivalente - 1250m²

Em Projecto

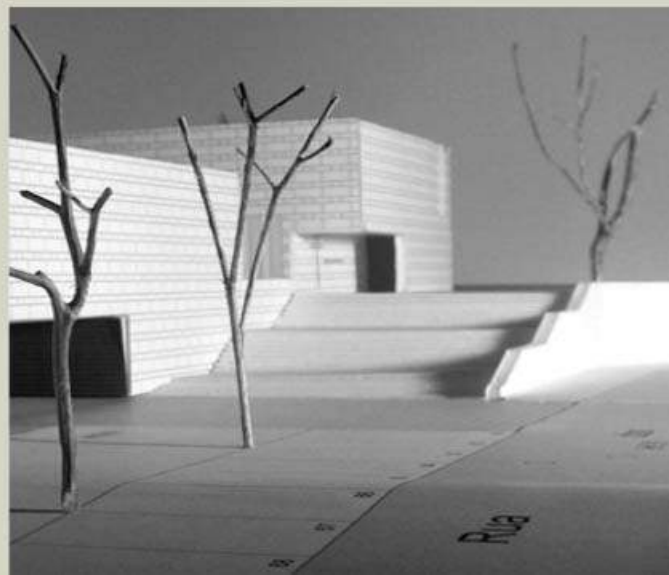
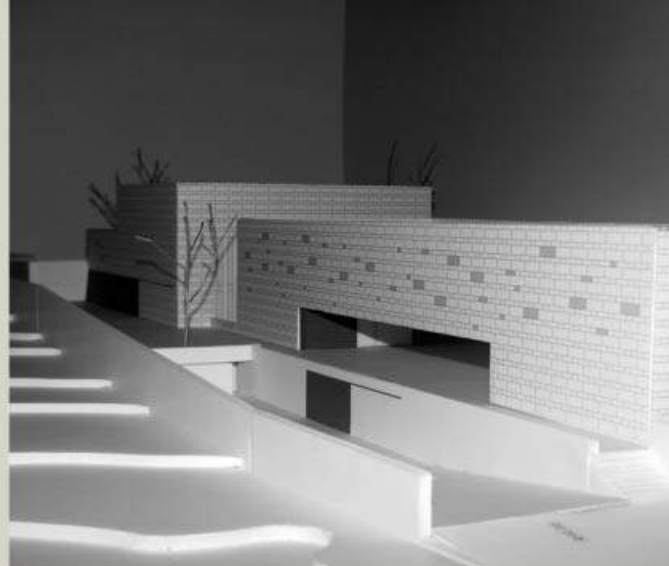



2007

**Bar Exterior do Jardim da Cerveja
Avenida Rei Nicolau Oliveira, Cascais**

Concluído em 2007



ARQUITECTURA

Projecto

**Igreja Paroquial de Nossa Senhora da Conceição
da Abóboda**

Abóboda, S. Domingos de Rana, Cascais

Em construção

Projecto de Alterações

Oficina de Transformação de Pedra

Manique, Cascais

João Saraiva Lopes

Construído

Projecto de Alterações

Morada Unifamiliar

Alcantarilha, Silves

Maria Augusta Antunes

Construído

Projecto de alterações

II Fase da Capela das Neves

Estrada das Neves, Cascais

Em apreciação

Projecto de Alterações

2 Apartamentos

Calçada Nova do Colégio, Lisboa

Dra. Alexandra Guerra Pautier

Parceria com Arq. Pedro Moreira

Construído

URBANISMO

Ante Projecto de Loteamento

Quinta das Neves

Bicesse, Cascais

Em apreciação

DIVERSOS

Análises diversas e estudos de impacto na
Azóia.

Dr. Schreiner

2006



2006

**Igreja Paroquial de Nossa Senhora da
Conceição da Abóboda
Abóboda, Cascais**

Igreja - 350 Lugares
Capelas Mortuárias - 2
Centro de Dia - 40 Utentes
SAD - 70 Utentes
Centro de Juventude - 400m²

Em Construção



ARQUITECTURA

Estudo Prévio de Construção e Reconversão
Edifício de Habitação e Moradia
Rua Padre José Maria Lourenço, Cascais
Jorge Ferreira Mendes

Estudo Prévio
Edifício de Habitação
Avenida 25 de Abril, Cascais
Jorge Ferreira Mendes

Projecto de Alterações
Moradia Unifamiliar
Rua das Camélias, Birre, Cascais
Dra. Rita Fernandes
Construído

Projecto
Edifício de Hab. e Com. com 17 fogos e 2 lojas
Armação de Pêra, Silves
Habionda, Lda.
Construído

Projecto de Alterações
Moradia Unifamiliar
Carcavelos, Cascais
Paula Moura

Projecto
Igreja de Santana,
Centro de Convívio e Capelas Mortuárias
Bairro Santana, Cascais
Construído

Projecto de Alterações
Altar da Igreja Matriz de S. Vicente de
Alcabideche, Cascais
Construído

Projecto de Alterações
Moradia Unifamiliar
Rua dos Cravos, Birre, Cascais
Carmélia Cristiano
Construído

Estudo prévio
15 Moradias novas e reconversão das antigas
construções
Quinta dos Freixos, Colares, Sintra
Dra. Rita Fernandes

Projecto
3 Moradias em Banda
Rua José Régio, Caparide, Cascais
Jocarconstroi, Lda.
Construído

URBANISMO

Estudo Prévio de Loteamento
12 Lotes
Quinta da Cotovia, Algueirão, Sintra
Dra. Rita Fernandes

Estudo Prévio de Loteamento
70 Moradias em banda
Quinta da Oca, Rio de Mouro, Sintra
Rogério Silva

DIVERSOS

Design de Equipamento e Interiores
Igreja de Santana
Bairro Santana, Cascais
Mobiliário, Alfaías Litúrgicas e Vitral com
4,95x1,90m
Executado

Consultoria para a Arkibyo



2005

Igreja de Santana
Bairro de Santana, Cascais

Igreja - 150 lugares
Capelas Mortuárias - 2
Centro de Convívio

Inaugurada em Outubro de 2010







ARQUITECTURA

Projecto de Alterações

2 Moradias Unifamiliares

Tojeira, Abóboda, S. Domingos de Rana, Cascais

Eurofaustino, Lda

Construído

Projecto de Alterações

Edifício de Habitação

Rua Esperança do Cardal, Lisboa

José Fonseca

Construído

Projecto de Alterações

Remodelação de Loja

Parede, Cascais

Luisa Maria Pinheiro Nápoles

Construído

Projecto

4 Moradias Bifamiliares

Bairro da Alagoa, Polima, S. Domingos de Rana, Cascais

Ralubel Construções, Lda.

Parceria com Arq. Cordeiro Dias

Construído

Projecto de Alterações

3 Centros Clínicos

Cascais

Dr. Pina de Carvalho

Construído

Projecto de Recuperação e Ampliação

Palácio Restani

Queluz de Baixo

Rogério Ferreira da Silva

Projecto aprovado

Estudo Prévio

Campos de Futebol e Apoios,

Grupo Desportivo da Abóboda

Abóboda, S. Domingos de Rana, Cascais

Grupo Desportivo da Abóboda

Projecto de Alteração

9 Moradias Unifamiliares

Sassoeiros, Carcavelos, Cascais

Construído

Projecto

Condomínio 3 Moradias

Manique de Baixo, Cascais

Jaime Cardoso Cardoso

Construído

URBANISMO

Loteamento

12 lotes

Cabreiro, Alcabideche, Cascais

Cogumelo, Lda

Estudo Prévio de Loteamento

3 lotes

Areia, Cascais

Laurence Novella

Projecto de Loteamento

8 Lotes de Moradia

Malveira da Serra, Cascais

Lombos Sul, Lda.

Construído

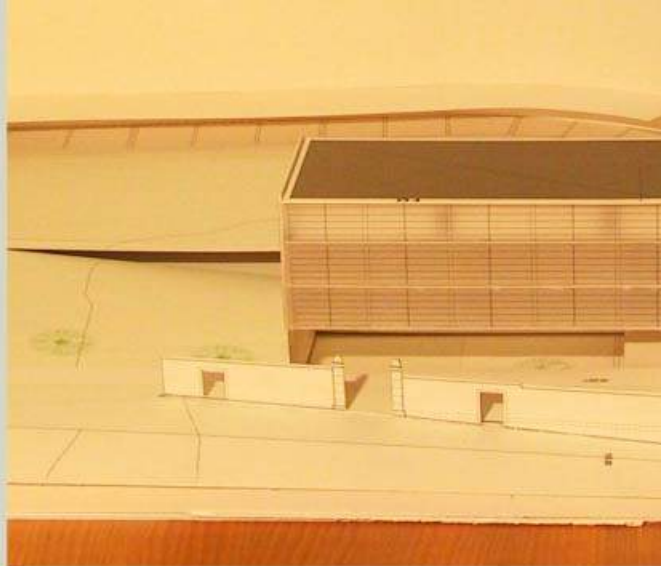

2004

**Recuperação e Ampliação do
"Palácio Restani"**
Queluz de Baixo, Oeiras

Comércio e Serviços
5500m²
Aprovado

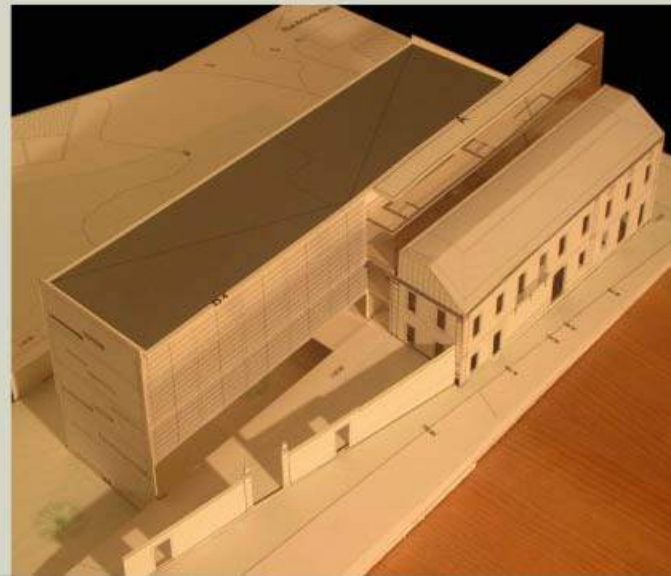

ARQUITECTURA

Projecto

Condomínio de 3 fogos

Manique de Baixo, Cascais

Augusto Nunes dos Santos

Parceria com Arq. Cordeiro Dias

Construído

Projecto

19 Moradias Unifamiliares

Arneiro, S. Domingos de Rana, Cascais

Vijul, Soc. Imobiliária, Lda.

Construído

Projecto de Alterações

Restaurante

Murtal, Cascais

Francisco Alves Mateus

Parceria com Arq. Cordeiro Dias

Construído

Projecto

Posto de Abast. de Combustível

Estoril, Cascais

Azoria, S.A.

Parceria com Arq. Cordeiro Dias e Eng. Paulo

Chapelas

Ante-projecto

Hotel, 68 quartos

Estoril

Traço d'Obra, Lda.

Parceria Arq. Cordeiro Dias e Eng. Paulo Chapelas

Projecto de Alterações

Cabeleireiro

Manique de Baixo, Cascais

Luis Alberto Nunes dos Santos

Parceria com Arq. Cordeiro Dias

Construído

Projecto

Fábrica de Panificação

Cabreiro, Alcabideche, Cascais

Cogumelo, Lda

Projecto

Creche - Garatuja

Alcabideche

José Paulo Chapelas

Construído

Estudo Prévio

Armazéns

Polima, S. Domingos de Rana, Cascais

Isaías dos Santos Lopes

Projecto

Moradia Unifamiliar

Malveira da Serra, Cascais

Daniel Cordeiro Dias

Colaboração com Arq. Cordeiro Dias

Projecto de Alterações e Ampliação

Oficina Vidreira

Polima, S. Domingos de Rana, Cascais

Vidreira Central de Polima

Construído

Projecto

Estabelecimento de Restauração

Polima, S. Domingos de Rana, Cascais

José Leonardo da Costa

Parceria com Arq. Cordeiro Dias

Construído

Projecto de Arranjos Exteriores

Lotes 19, 20, e 21

Quinta da Bicuda, Cascais

Construído

Projecto de Alterações

Pronto a Comer

Pampilheira, Cascais

Ana Luísa Pereira Ramalho

Construído

302

Projecto

Morada Unifamiliar

Zambujeiro Quadrado, Parede, Cascais

António Filipe Maçarico

Parceria com Arq. Cordeiro Dias

Construído

Projecto de Alterações

Morada Bi-familiar

Bairro 25 de Abril, Trajouce, Cascais

Manuel António Paulista da Silva

Parceria com Arq. Cordeiro Dias

Construído

Projecto de Alterações

Morada Unifamiliar

Estoril

José Miguel Guiomar

Construído

Projecto

Posto de Abast. de Combustível

Estrada de Manique, Cascais

Gertrudes Maria Duarte Pinho

Parceria com Arq. Cordeiro Dias

Projecto

Morada Unifamiliar

Quinta da Bicuda, Cascais

Rui Fernandes

Parceria com Arq. Cordeiro Dias

Construído

Estudo Prévio

Igreja, Centro Paroquial e Capelas Mortuárias

Talaíde, Cascais

Estudo Prévio

Igreja, Centro Paroquial e Capelas Mortuárias

Trajouce, Cascais

Estudo Prévio

Igreja, Centro Paroquial e Capelas Mortuárias

Polima, S. Domingos de Rana, Cascais

Projecto

Morada Unifamiliar

Amoreira, Estoril

Sr. Francisco Eugénio

Construído

URBANISMO

Legalização e Destaque

3 Moradias Unifamiliares

Manique, Cascais

António Morgado

Parceria com Arq. Cordeiro Dias

Construído

Estudo de salvaguarda com proposta de ZEP,
para a **Estação Arqueológica do Alto do
Cidreira** em Carrascal de Alvide, aprovado pelo
IPPAR e CMC (2009)



2003

**Fábrica de Panificação
Cabreiro, Alcabideche, Cascais**

2080m²

Em Projecto

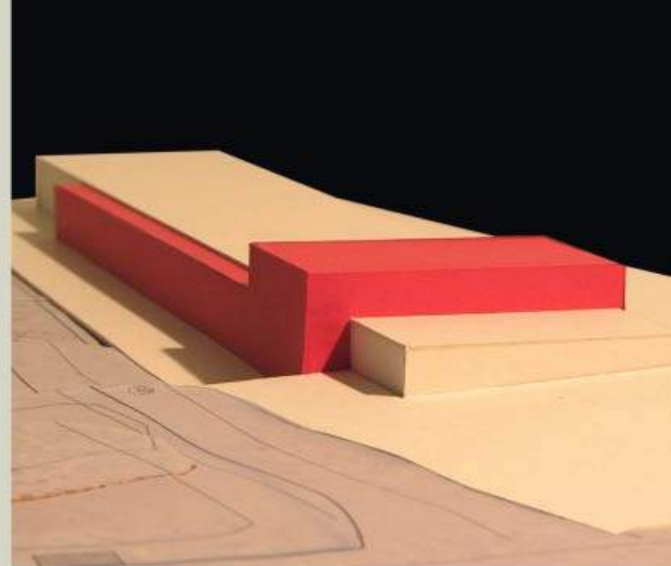
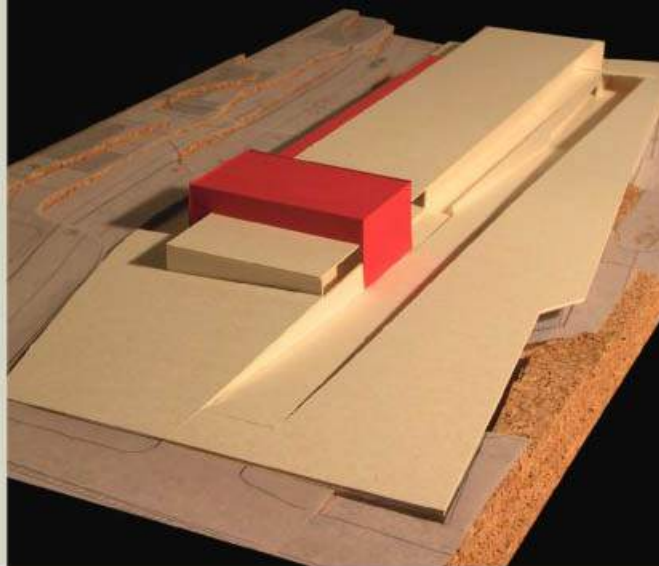



2003

**Garatuja, Creche e Jardim de Infância
Alcabideche, Cascais**

Creche e Jardim de Infância - 95 Utentes

Concluído em 2003



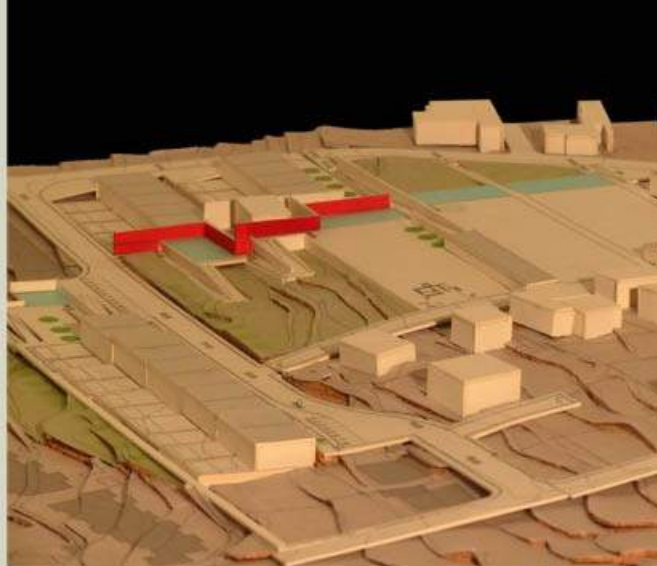

2003

Estudo de salvaguarda com proposta de ZEP, para a **Estação Arqueológica do Alto do Cidreira** em Carrascal de Alvide.

Aprovado pelo IPPAR e CMC em 2009

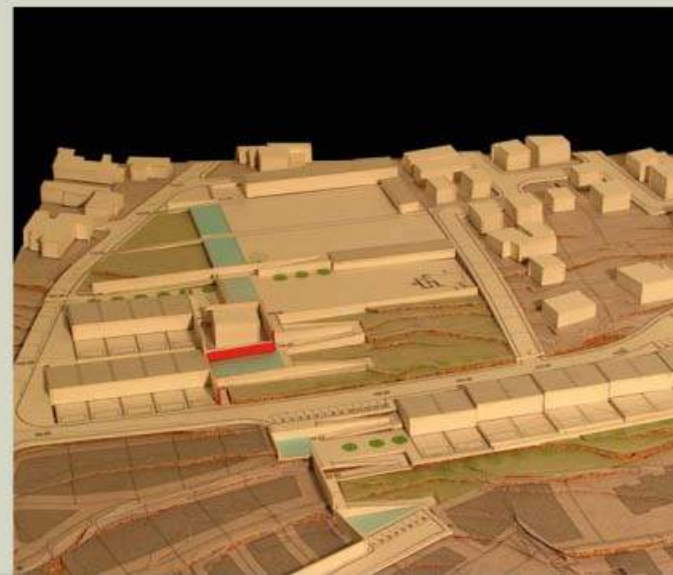

ARQUITECTURA

Projecto e Projecto de Alterações
2 Moradias Unifamiliares
Quinta da Marinha, Cascais
Fernando Graça e Daniel Cordeiro Dias
Colaboração com Arq. Cordeiro Dias

Projecto de Alterações e Ampliação
Capela Nossa Senhora das Neves
Estrada das Neves, Cascais
Construído (1ª fase)

Projecto de Arranjos Exteriores
Capela Nossa Senhora das Neves
Estrada das Neves, Cascais
Construído

Projecto
Moradia Unifamiliar
Rua 25 de Junho, Parede, Cascais
D. Grima
Parceria com Arq. Cordeiro Dias
Construído

Projecto de Alteração de uso e Ampliação
Sede da Fabrimar
Abóboda, S. Domingos de Rana, Cascais
Construído

Ante Projecto
Moradia Unifamiliar
Figueira do Guincho, Sintra
Dr. Luís Leite

Projecto de Recuperação
Edifício Habitação
Lapa, Lisboa
Dr. Francisco Fino
Parceria com Arq. Pedro Moreira

Projecto de Reconversão
Moradia para Creche
Rua Júlio Dinis, Cascais
Eunice Maria Costa

URBANISMO

Estudo Prévio de Loteamento
Terreno com 4.000m²
Rebelva, Carcavelos, Cascais
Dr. Eduardo Gomes
Parceria com Arq. Cordeiro Dias

2002



2002

**Capela Nossa Senhora das Neves
Estrada das Neves, Cascais**

Recuperação e Ampliação
Capela
Capelas Mortuárias - 2

Construído (1ª fase)



ARQUITECTURA

Projecto

Condomínio 12 fogos

Bairro 25 de Abril, Trajouce, Cascais

Fernando Rodrigues Lopes Silva

Parceria com Arq. Cordeiro Dias

Projecto de Arranjos Exteriores

Arranjos Ext. e Piscina de Moradia

Charneca, Cascais

Victor Nascimento

Construído

Projecto

Condomínio de 8 moradias

Estr. da Quinta, Manique, Cascais

Gertrudes Maria Duarte Pinho

Parceria com Arq. Cordeiro Dias

Construído

Projecto

Condomínio 9 moradias

Carrascal de Alvide, Cascais

Rosa Maria Rodrigues Lourenço

Parceria com Arq. Cordeiro Dias

Construído

Projecto de Arranjos Exteriores

Alcabideche, Cascais

José Filipe Bento Chapelas

Projecto de Alterações

Moradia Unifamiliar

S. Pedro do Estoril

Marques Guerra

Parceria com Arq. Cordeiro Dias

Construído

Projecto

Condomínio de 14 moradias

Campos Velhos, Bicesse, Cascais

C. Cível, Lda.

Parceria com Arq. Cordeiro Dias

Construído

Projecto de Alteração

2 Apartamentos

Quinta da Bicuda, Cascais

Sr. António Cristiano

Projecto

Condomínio de 10 moradias

Quinta da Bicuda, Cascais

D. Maria de Fátima Ereira

URBANISMO

Estudo Prévio de Loteamento

40 lotes

Caparide, Cascais

Parceria com Arq. Cordeiro Dias

Estudo Prévio de Loteamento

250 fogos

Faro

Isilda Matos

Parceria com Arq. Cordeiro Dias

Loteamento

19 lotes

Arneiro, S. Domingos de Rana, Cascais

Galileu Morgado Moura

Construído



2001

**Condomínio de 10 moradias
Quinta da Bicuda, Cascais**



ARQUITECTURA

Projecto

21 Fogos, 4 lojas e 8 Moradias
Polima, S. Domingos Rana, Cascais

Victor Mendes da Silva Garcia
Parceria com Arq. Cordeiro Dias
Construído

Projecto

Morada Unifamiliar
Bairro Mata da Torre, S. Domingos de Rana,
Cascais

Maria de Fátima Valadeiro
Construído

Projecto

Edifício habitacional com 14 fogos
Estr. Das Neves, Campos Velhos, Cascais

Construções Ivo e Santos, Lda.
Parceria com Arq. Cordeiro Dias
Construído

Projecto

Morada Unifamiliar
Quinta da Marinha, Cascais

Ilda Maria Bacalhau
Parceria com Arq. Cordeiro Dias

Ante-projecto alterações

Morada Unifamiliar
Rua S. Tomé e Príncipe, Estoril, Cascais

Dr. Pereira Coelho
Parceria com Arq. Pedro Moreira

Projecto de Alterações

Sede Partidária
Tires, S. Domingos de Rana, Cascais

Parceria com Arq. Cordeiro Dias
Construído

Projecto

Condomínio de 4 moradias
Manique de Baixo, Cascais

Mário Vaz Lopes
Parceria com Arq. Cordeiro Dias
Construído

Projecto de Alterações

Morada Unifamiliar
Arruda dos Vinhos

Qta. Do Morgadinho, Compra e Venda de Bens
Imobiliários, Lda.
Construído

Projecto

Unidade Industrial de 20 armazéns
Manique, Cascais

Marfer
Parceria com Arq. Cordeiro Dias
Construído

Projecto de Alterações

Remodelação de apartamento
Quinta da Bicuda, Cascais
Construído

Projecto de Alterações

Remodelação de apartamento
Monte Estoril, Cascais
Dr.ª Ana Cristina Bernardino
Construído

Projecto

Condomínio de 5 moradias
Rua João António Pereira, Murtal, Cascais

C. Civil, Lda.
Colaboração com Arq. Cordeiro Dias
Construído

2020

Projecto

Condomínio de 4 fogos

Galamares, Sintra

Colaboração com Arq. Cordeiro Dias

Construído

Projecto

Capelas Mortuárias de Alcabideche

Alcabideche, Cascais

Construído

Projecto

Condomínio de 12 fogos

Malveira da Serra, Cascais

Lombos Sul, Lda.

Convertido em Loteamento

URBANISMO

Loteamento

28 fogos e 4 lojas

Polima, S. Domingos Rana, Cascais

Victor Mendes da Silva Garcia

Parceria com Arq. Cordeiro Dias

Construído

Estudo Prévio de Loteamento

18 lotes de moradia

Adroana, Alcabideche

Maria Luíz Salinas

Parceria com Arq. Cordeiro Dias

Estudo Prévio de Loteamento

200 fogos

Oeiras

Herdeiros da Família Máximo

2000



2000

**Unidade Industrial, Armazéns
Manique, Cascais**

8000m²

Concluído em 2006

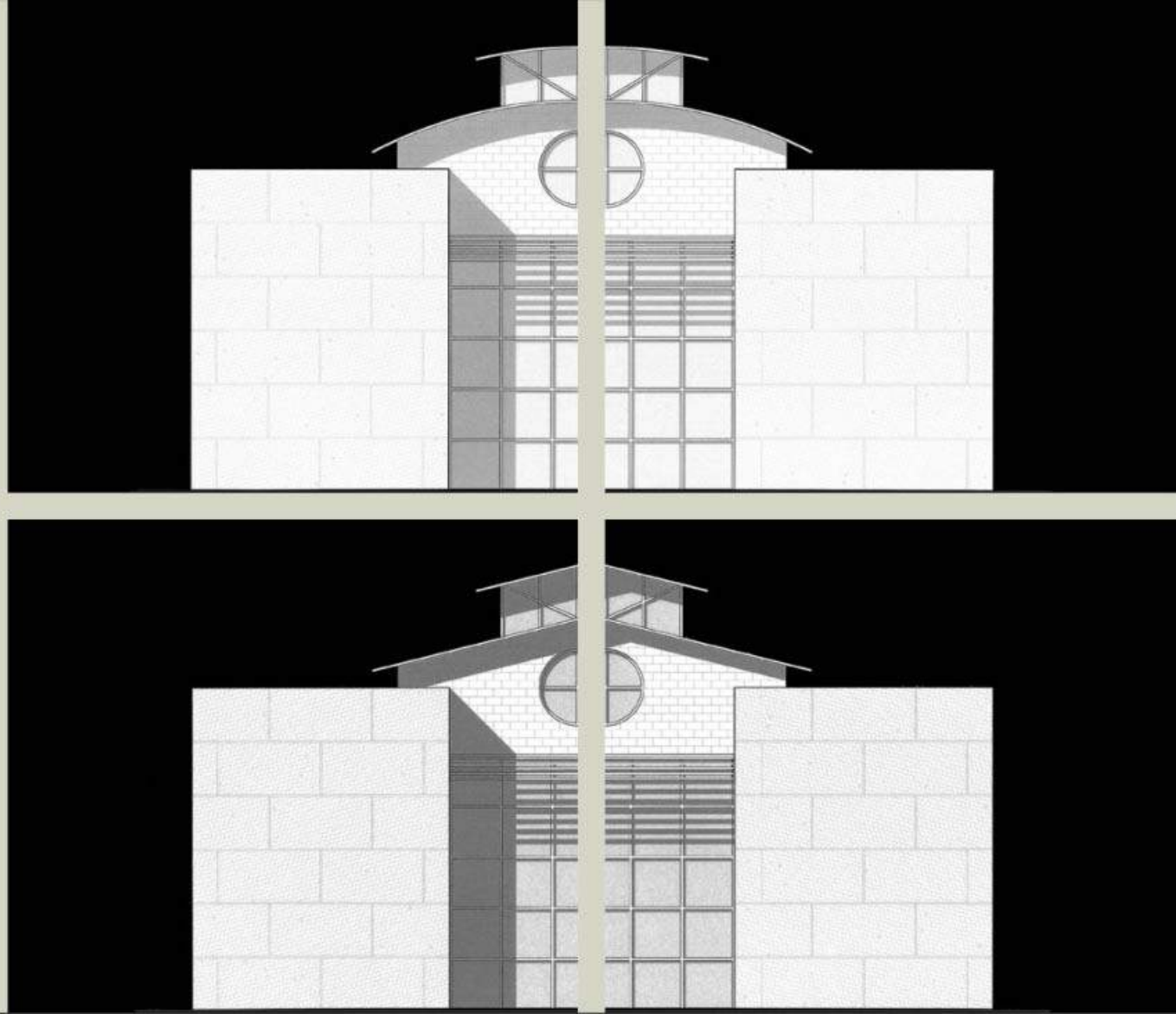



2000

**Condomínio de 4 fogos
Galamares, Sintra**

Construído





2000

**Capelas Mortuárias de Alcabideche
Alcabideche, Cascais**

Construído



ARQUITECTURA

Projecto

Condomínio de 3 Moradias
Estrada da Abóboda, Cascais

Eurofaustino, Lda.

Parceria com Arq. Cordeiro Dias

Construído

Projecto

5 Moradias Unifamiliares
Rana, S. Domingos de Rana, Cascais

Aníbal Gaspar dos Santos

Parceria com Arq. Cordeiro Dias

Construído

Projecto de Alterações

Moradia unifamiliar
Bairro do Rosário, Cascais

José Albuquerque

Parceria com Arq. Fernando Costa

Projecto

Condomínio com 61 fogos
Amoreira, Estoril, Cascais

Ramiro Luciano Pinto

Construído

Projecto

Moradia unifamiliar
Covas das Eiras, Manique, Cascais

Gertrudes Maria Duarte Pinto

Parceria com Arq. Cordeiro Dias

Projecto

Edifício com 4 fogos e 1 loja
Rua José Florindo, Cascais

Rui Mendes Fernandes

Parceria com Arq. Cordeiro Dias

Projecto

Moradia unifamiliar
Bairro Mata da Torre, S. Domingos de Rana,
Cascais

José Manuel Valadeiro

Construído

Projecto

Moradia Unifamiliar
Palhana, S. João das Lampas, Sintra

Ana Figueiredo

Parceria com Arq. Cordeiro Dias

Construído

Projectos Tipo

95 moradias e 91 fogos de habitação
colectiva

Quinta dos Morgadinhos, Elvas

José Couto

Parceria com Arq. Cordeiro Dias

Estudo Prévio

Unidade industrial
Rio de Mouro

Eng. José do Vale

Parceria com Arq. Cordeiro Dias



URBANISMO

Loteamento

16 lotes

Rana, S. Domingos de Rana, Cascais

Aníbal Gaspar dos Santos

Parceria com Arq. Cordeiro Dias

Construído

Loteamento

52 fogos

Cabeço de Mouro, Abóboda

Parceria com Arq. Cordeiro Dias

Aprovado

Loteamento

Habitação Social (PER) 175 fogos

Campos Velhos, Alcabideche, Cascais

Vila Rei, Prom. Imob., S.A.

Construído

Estudo Prévio de Loteamento

Terreno no Cartaxo

Sr. Fazenda

Parceria com Arq. Cordeiro Dias

Estudo Prévio de Loteamento

72 fogos

Tavira

Dr. Eduardo Gomes

Parceria com Arq. Cordeiro Dias

6961



1999

95 moradias e 91 fogos de habitação
colectiva
Quinta dos Morgadinhos, Elvas



ARQUITECTURA

Projecto de Alterações

2 Apartamentos

Pampilheira, Cascais

Ana Canaverde

Construído

Projecto

Pavilhão Industrial

Limites de Murches, Cascais

Victor Henriques Garcia

Parceria com Engº Paulo Chapelas

Construído

Projecto de Alterações

Morada unifamiliar

Janes, Cascais

Agostinho Barros de Sousa

Construído

Projecto de Alterações

Edifício de Habitação e Comércio

Trav. do Mercado, Monte Estoril, Cascais

Icoturismo, Lda.

Parceria com Arq. Cordeiro Dias

Projecto

Condomínio com 20 fogos

Amoreira, Cascais

Maria Fernanda Alves

Parceria com Arq. Cordeiro Dias

Projecto

Edifício com 9 fogos

Av. de Sanfré, Monte Estoril, Cascais

Icoturismo, Lda.

Ante-projecto

Armazém Industrial

Trajouce, Cascais

Lino Ferreira Lopes

Parceria com Arq. Cordeiro Dias

Projecto

Morada Unifamiliar

Bairro dos Eucaliptos, S. Domingos de Rana,

Cascais

António Fazenda

Parceria com Arq. Cordeiro Dias

Construído

Projecto de Alterações

Morada unifamiliar

Quinta da Marinha, Cascais

Ilda Maria Bacalhau

Construído

Projecto de Alterações

Escritório e loja

Abóboda, Cascais

Natércia de Jesus Rianço

Parceria com Arq. Cordeiro Dias

Construído

Projecto

Centro de Lavagem de Automóveis

Várzea da Adroana, Alcabideche, Cascais

Gertrudes Maria Duarte Pinho

Parceria com Arq. Cordeiro Dias

Construído

Projecto

Morada Unifamiliar

São Pedro do Estoril, Cascais

Rui Alberto Rolo

Parceria com Arq. Cordeiro Dias

Construído



Projecto de Alterações

Morada Unifamiliar

Areias, São Pedro do Estoril, Cascais

Rui Alberto Rolo

Parceria com Arq. Cordeiro Dias

Construído

Projecto

2 Moradias unifamiliares

**Bairro Mata da Torre, S. Domingos de Rana,
Cascais**

José Manuel Valadeiro

Construído

Projecto de Alterações

Reabilitação 3 Armazéns Industriais

Trajouce, Cascais

Artur Pombo Valente

Parceria com Arq. Cordeiro Dias

Projecto de Interiores

Loja António Pernas

Cascais

Colaboração com Arq. Iago Seará Morales

Construído

Projecto

Morada Unifamiliar

Lombos, Carcavelos

Dr. José Castanheira

Construído

Projecto

Condomínio de 5 moradias

Birre, Cascais

C. Civil, Lda.

Colaboração com Arq. Cordeiro Dias

Construído

Projecto

32 Moradias Unifamiliares

Quinta da Beloura

NOVOPCA

Colaboração com Arq. Manuel Maia

Construído

URBANISMO

Loteamento

6 Lotes de moradia

Alto dos Gaios, Estoril, Cascais

Constr. Ramiro da Silva Pinto, Lda.

Loteamento

8 Lotes, 28 fogos

Carrascal de Alvide, Cascais

Manuel Gil Carrera

Parceria com Arq. Cordeiro Dias

Construído

Projecto de Loteamento

32 lotes de moradia

Quinta da Beloura

NOVOPCA

Colaboração com Arq. Manuel Maia

Construído





DIVERSOS

Colaboração em diversos trabalhos com o Arq.

Manuel Vicente, Atelier M.V. Lda. e ATAT



Colaboração com o Arq. Manuel Vicente

-  Plano da Baía da Praia Grande, Macau
-  Complexo Residencial e Comercial da Avenida Horta e Costa, Macau
-  Posto Operacional dos Bombeiros da Areia Preta, Macau
-  Pavilhão da Realidade Virtual, Expo'98, Lisboa

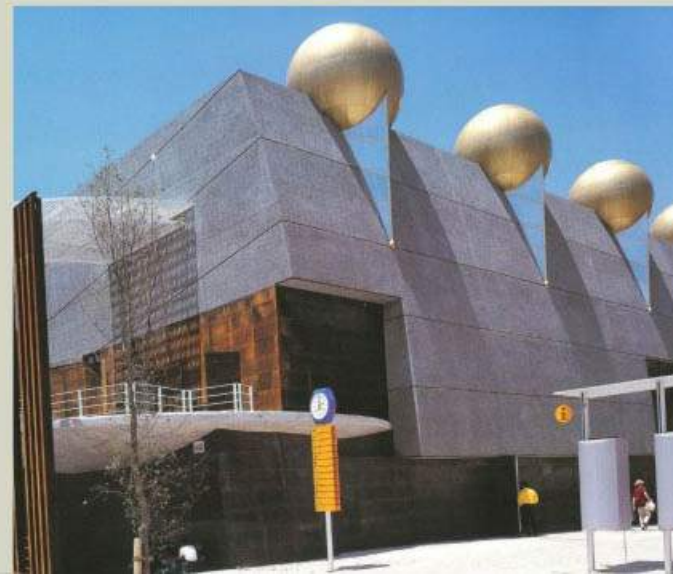

ARQUITECTURA

Projecto

Edifício de 6 fogos

Av. Piemonte, Monte Estoril, Cascais

Icoturismo, Lda.

Parceria com Arq. Cordeiro Dias

Construído

Projecto

2 Armazéns Industriais com 1000m²

Bicesse, Cascais

José Filipe Bento Chapelas

Parceria com Arq. Cordeiro Dias

Construído

Projecto Alteração

Morada Unifamiliar

Malveira da Serra, Cascais

José Paulo Águeda Chapelas

Construído

Projecto

Edifício com 14 fogos

Lombos, Carcavelos, Cascais

Teófilo Augusto Vila

Parceria com Arq. Cordeiro Dias

Construído

Projecto

Morada Unifamiliar

Rua Infante Sagres, Estoril, Cascais

António Ferreira da Silva

Parceria com Arq. Cordeiro Dias

Construído

Projecto de Alterações

Morada Unifamiliar

Lote 11B, Lombos, Carcavelos

José Teodorico Baleizão

Parceria com Arq. Cordeiro Dias

Construído

Projecto

Morada Unifamiliar

Rua São José, Alcoitão, Cascais

Cristina Guimarães

Construído

Projecto de Alterações

Morada Unifamiliar

Aldeia de Juzo, Cascais

Domingos Moreira Fernandes

Parceria com Arq. Cordeiro Dias

Construído

Projecto de Alterações

Loja

Av. 25 de Abril, Cascais

Fernando Antunes

Construído

Projecto

Complexo Desportivo de Modelismo

Aldeia de Juzo, Cascais

Formula G, Lda.

Construído

Projecto

Morada Unifamiliar

Quinta da Marinha, Cascais

Rosa Micaela Cepeda

Parceria com Arq. Cordeiro Dias

Construído

Projecto

Morada Unifamiliar

Casais de Vale de Brejo, Aveiras de Cima,

Azambuja

Isabel Maria Vasconcelos Simão

Parceria com Arq. Cordeiro Dias

Construído

Projecto de Alteração

2 Apartamentos

Rua Joaquim Moreira Rato, Paço de Arcos, Oeiras

Parceria com Arq. Cordeiro Dias

Construído

Projecto de Alteração

Ampliação de habitação unifamiliar

Pontével, Cartaxo

Pedro Vieira Dias

Projecto de Alterações

Moradia e Adega

Vila Chã de Ourique, Cartaxo

Manuel Luís Ramalho

URBANISMO

Loteamento

6 Lotes, 76 fogos de habitação colectiva

Amoreira, Cascais

Ramiro Luciano Pinto

Parceria com Arq. Cordeiro Dias

Construído, alterado para condomínio

Loteamento

8 lotes de moradias

Manique, Cascais

Gertrudes Maria Duarte Pinho

Parceria com Arq. Cordeiro Dias

Construído, alterado para condomínio

Ante-projecto de Loteamento

17 lotes

Alapraia, Estoril, Cascais

José João Rolo Costa

Parceria com Arq. Cordeiro Dias

Estudo Urbanístico

Resort de Golfe

Quinta Dona Amada, Monsaraz,

Reguengos de Monsaraz

Dr. Zambujinho (Soc. Horta da Moura) Parceria com

Arq. Cordeiro Dias

Estudo Prévio de Loteamento

200 fogos

Queijas, Oeiras

D. Arlete Santos

Parceria com Engº Paulo Chapelas

DIVERSOS

Colaboração com o Arq. Manuel Vicente.

Destaca-se o projecto para o **Pavilhão da**

Realidade Virtual, EXPO'98, Lisboa

**3 respostas ao inquérito público ao PDM de
Cascais**

Maria dos Anjos Jesus Coelho

**8 respostas ao inquérito público ao PDM de
Cascais**

Gertrudes Maria Duarte Pinho

ARQUITECTURA

Projecto

4 moradias unifamiliares

Rua Flor de Liz, Abuxarda, Cascais

Joaquim M. Apolinário, Soc. Constr. Julião Guerreiro e Cruz, Lda., José J. Teixeira, Manuel Ramos Julião

Parceria com Arq. Cordeiro Dias

Projecto

Moradia unifamiliar

Rua Humberto Delgado, Murches, Cascais

João Lopes

Parceria com Arq. Cordeiro Dias

Construído

Projecto

Edifício com 4 fogos e 3 lojas

Av. da Republica, Parede, Cascais

Adiferreira, Lda.

Parceria com Arq. Cordeiro Dias

Projecto

Condomínio com 27 fogos

Amoreira, Estoril

José Filipe Bento Chapelas

Parceria com Arq. Cordeiro Dias

Construído

Projecto

Condomínio de 7 fogos

Rua Sacadura Cabral, Carcavelos, Cascais

Socamafrei, Lda.

Parceria com Arq. Cordeiro Dias

Construído

Projecto

Moradia Unifamiliar

Quintinha, Sesimbra

Construído

Projecto

20 fogos e 8 moradias unifamiliares

Bicesse, Cascais

Armando Alves

Parceria com Arq. Cordeiro Dias

Construído

Projecto

Moradia Bi-familiar

Tires, Cascais

Proamar, S.A.

Parceria com Arq. Cordeiro Dias

Construído

Projecto

Edifício com 3 lojas e 10 escritórios

Largo da Abóboda, S. Domingos Rana, Cascais

Alfredo Sabido Vicente

Parceria com Arq. Cordeiro Dias

Construído

Projecto de Alterações

Moradia Unifamiliar

Rua Nova, Matos Cheirinhos, Cascais

Margarida Tavares Respeita

Parceria com Arq. Cordeiro Dias

Construído

Estudo Prévio

Edifício de Escritórios e Habitação

Largo de Alcabideche, Cascais

António Tirano e José Tirano

Parceria com Arq. Cordeiro Dias

Projecto de Alteração e Ampliação

Moradia Unifamiliar para Condomínio de 3 fogos

Rua José Joaquim de Freitas, Cascais

Isabel Sabino Pereira

Projecto de Alterações

Ampliação de um Monte

**Horta dos Sismeiros, Monsaraz, Reguengos de
Monsaraz**

Parceria com Arq. Cordeiro Dias

Construído

URBANISMO

Loteamento

10 lotes

Caparide, Cascais

Construplano, Lda.

Parceria com Arq. Cordeiro Dias

Construído

Estudo Prévio de Loteamento

Quinta em Elvas

Dr.^a Maria Tula Mendes

Estudo Prévio Urbanístico

Terreno em Viseu

Eng. Mário Vicente

DIVERSOS

Colaboração com o Arq. Manuel Vicente.

Destaca-se o **Projecto para o Pavilhão da
União Europeia na EXPO'98**, Lisboa

Projecto de interiores, decoração e desenho de
mobiliário

**Apartamento na Av. Nossa Senhora do
Rosário, Cascais**

Construído

**10 Relatórios para resposta ao inquérito
público ao PDM de Cascais**

Alfredo Sabido Vicente

**3 Relatórios para resposta ao inquérito
público ao PDM de Cascais**

Maria dos Anjos Jesus Coelho

**3 Relatórios para resposta ao inquérito
público ao PDM de Cascais**

Gertrudes Maria Duarte Pinho



1996

Morada Unifamiliar
Rua José Joaquim de Freitas, Cascais

Construído



ARQUITECTURA

Projecto

Condomínio de 14 fogos

Rua de Sant'Ana, Cobre, Cascais

Fernando Gonçalves e David Rosário

Parceria com Arq. Cordeiro Dias

Construído

Projecto de Alterações

Moradia unifamiliar

Aldeamento das Encostas, Sassoeiros, Cascais

Unibetão

Construído

Projecto

Condomínio de 14 fogos

Outeiro de Polima, S. Dom. de Rana, Cascais

Alda Santos Silva

Parceria com Arq. Cordeiro Dias

Construído

Projecto

2 Moradias unifamiliares

Tires, Cascais

Angelino Zuzarte e Rui Paulo Costa Zuzarte

Parceria com Arq. Cordeiro Dias

Construído

Projecto

Condomínio de 18 fogos

Manique de Baixo, Cascais

Ernesto Lopes

Parceria com Arq. Cordeiro Dias

Construído

Estudo Prévio

Reconversão de Edifício

Rua da Misericórdia, Bairro Alto, Lisboa

Parceria com Arq. Pedro Moreira

Projecto de Alterações

Ampliação de uma moradia

Caxias, Oeiras

Dr. Manuel Luís Dominguez

Aprovado

Projecto

30 Lotes de Moradias

Lombos, Carcavelos, Cascais

Parceria com Arq. Cordeiro Dias

Construído

Estudo Prévio

Recuperação de quarteirão na Baixa de Lisboa

Travessa do Almada, Rua Stº António da Sé,
Calçada do Correio Velho e Rua das Pedras
Negras

José Manuel Torrado

URBANISMO

Loteamento

8 Lotes de Moradia

Amoreira, Estoril, Cascais

José Filipe Bento Chapelas

Parceria com Arq. Cordeiro Dias

DIVERSOS

Colaboração com Arq. Manuel Vicente.

Destaca-se o **"Concurso para o Pavilhão das
Indústrias Marítimas, EXPO'98", Lisboa.**



1995

**Ampliação de um Monte
Horta dos Sismeiros, Monsaraz,
Reguengos de Monsaraz**

Construído



ARQUITECTURA

Projecto

Armazém

Estr. da Malveira da Serra, Cascais

José António Duarte dos Reis

Parceria com Arq. Cordeiro Dias

Projecto

Edifício de 4 fogos

Rua José Régio, Caparide, Cascais

Ana Maria Ferro

Parceria com Arq. Cordeiro Dias

Construído

Projecto

Moradia Geminada

Praceta Luís de Camões, Tires, Cascais

Angelino Zuzarte e Rui Paulo Costa Zuzarte

Parceria com Arq. Cordeiro Dias

Construído

Projecto

Oficina de Carpintaria

Amoreira, Estoril, Cascais

Francisco António Eugénio

Construído

Projecto de Alterações

Estabelecimento Comercial

Galiza, Estoril, Cascais

Domingos Carvalho

Parceria com Arq. Cordeiro Dias

Construído

Projecto de Alterações

Recuperação de Edifício com 8 fogos e 1 loja

Rua das Gáveas, Lisboa

Clipeus, Soc. Imob. Lda.

Parceria com Arq. Pedro Moreira

Aprovado

URBANISMO

Loteamento

11 Lotes de moradias

Quinta da Marinha, Cascais

Parceria com Arq. Manuel Vicente

Construído

Loteamento

3 Lotes de moradias

Quinta da Marinha, Cascais

Manuel Bráz

Construído

Estudo Prévio de loteamento

Quinta da Gandarinha, Cascais

Vera Espírito Santo

Parceria com Arq. Cordeiro Dias

Ante-projecto

Aldeamento Turístico com 500 fogos

Quinta do Molha Pão, Sintra

Colaboração com Arq. Cordeiro Dias

Loteamento

3 Lotes, 34 fogos e Comércio

Av. das Descobertas, Caparide, Cascais

João Ferreira

Construído

DIVERSOS

Colaboração em diversos trabalhos com o Arq.

Manuel Vicente, Atelier M.V. Lda. e ATAT.

ARQUITECTURA

Projecto

Condomínio com 4 fogos

Rua José Régio, Caparide, Cascais

João Ferreira

Parceria com Arq. Cordeiro Dias

Construído

Projecto

Condomínio com 4 fogos

Pct. dos Negreiros, Torre, Cascais

Luis António Campanudo

Parceria com Arq. Cordeiro Dias

Construído

Projecto

Moradia Bifamiliar

Rua 5 de Outubro, S. Pedro Estoril, Cascais

Alfredo Henrique da Silva Aguiar

Construído

Projecto de Alterações

Moradia unifamiliar

Quinta dos Cedros, Azóia, Sintra

Parceria com Arq. Cordeiro Dias

Construído

URBANISMO

Loteamento

9 Lotes de moradias

Quinta Miramar, Bicesse, Cascais

José de Almeida Araújo

Parceria com Arq. Cordeiro Dias e Arq. José Almeida

Araújo

Construído

DIVERSOS

Colaboração em diversos trabalhos com o Arq.

Manuel Vicente, Atelier M.V. Lda. e ATAT.

Destaca-se o "**Concurso de Ideias para a EXPO'98**", Lisboa

3
9
9
1

ARQUITECTURA

Projecto

2 Moradias Unifamiliares

Rua José Régio , Caparide, Cascais

Joaquim Bento Marcelino

Parceria com Arq. Cordeiro Dias

Construído

Projecto

Moradia Unifamiliar

Birre, Cascais

Raul Bernardino

Parceria com Arq. Cordeiro Dias

Construído

Projecto

Moradia Unifamiliar

R. Adelino Mendes, Murtal, Cascais

Francisco Fidalgo

Construído

Ante-projecto

Edifício com 16 fogos e 1400m² comércio

R. Fontainhas - R. S. José, Alvide, Cascais

Francisco Franco de Carvalho

Parceria com Arq. Cordeiro Dias

Projecto de Alterações

Restaurante

Bairro de Santana, Cascais

Matos e Figueira, Lda.

Parceria com Arq. Cordeiro Dias

Projecto de Alterações

Moradia Geminada

Aldeia de Juzo, Cascais

Sousa e Colaço, Lda.

Parceria com Arq. Cordeiro Dias

Construído

Projecto de Alteração

Loja – “Agência Abreu”

Avenida 25 de Abril, Cascais

Agência Abreu

Construído

URBANISMO

Loteamento

46 Lotes de Moradias

Qta. N. Sra. Conceição, Albarraque, Cascais

Parceria com Arq. Cordeiro Dias

Construipiano

Aprovado

Loteamento

15 Lotes de Moradias Bifamiliares

Amoreira, Estoril, Cascais

Fernando Horta

Construído

Loteamento

30 Lotes de Moradias

Lombos, Carcavelos, Cascais

Parceria com Arq. Cordeiro Dias

Construído

Loteamento

1 Hotel e 6 Moradias

Monte Santo, Sintra

Parceria com Arq. Cordeiro Dias

Aprovado

DIVERSOS

Colaboração em diversos trabalhos com o Arq.

Manuel Vicente, Atelier M.V. Lda. e ATAT

Assessoria à Consulplano - ATAT

PDM Cascais

ARQUITECTURA

Projecto

Morada Unifamiliar

Birre, Cascais

Construções Paulo e Carmo, Lda.

Parceria com Arq. Cordeiro Dias

Construído

Projecto de Alterações

Morada Unifamiliar

Alto dos Gaios, Estoril, Cascais

Leonel Vicente Figueiredo

Construído

Ante-projecto

Condominio Habitacional

Azoia, Sintra

Raul Bernardino

Projecto de Alterações

Morada Unifamiliar

Bairro Mira Golfe, Estoril, Cascais

António Francisco Rodrigues

Construído

Projecto

Edifício com 8 fogos

R. das Flores, Alto dos Gaios, Estoril, Cascais

José Andrade Lopes

Parceria com Arq. Cordeiro Dias

Projecto

Edifício com 8 fogos e 6 lojas

Rua Luis de Camões, Parede, Cascais

Daniel dos Santos

Projecto de Alterações

Recuperação e Ampliação da Quinta da Eira

Penedo de Sintra, Sintra, Cascais

Colaboração com Arq. Cordeiro Dias

Construído

Projecto

2 moradias Unifamiliares

Alapraia, Estoril, Cascais

Construído

URBANISMO

Loteamento

5 Lotes

Limites da Torre, Cascais

Raul Bernardino e António Fernandes

Parceria com Arq. Cordeiro Dias

Loteamento

20 Lotes com 153 fogos e 44 lojas

São Domingos de Rana, Cascais

Betopal

Parceria com Arq. Cordeiro Dias e Engº João

Dias

Construído

Loteamento

9 Lotes de moradias

Charneca, Cascais

Marcírio de Sousa

Construído

DIVERSOS

Colaboração em diversos trabalhos com o Arq.

Manuel Vicente, Atelier M.V. Lda. e ATAT

ARQUITECTURA

Projecto de Alterações

Morada Unifamiliar

Alto dos Gaios, Estoril, Cascais

José Manuel Oleastro

Parceria com Arq. Humberto Pelágio

Construído

Projecto

Morada Bi-familiar

Carrascal de Alvide, Cascais

Alberto Santos Galharós

Parceria com Arq. Cordeiro Dias

Construído

Projecto de Alterações

Ampliação de Moradia Unifamiliar

Malveira da Serra, Cascais

Construído

Projecto de Alterações

Reconversão e Ampliação de Moradia Unifamiliar

Malveira da Serra, Cascais

Construído

Projecto de Alterações

Reconversão de um apartamento para escritório

Av.25 de Abril, Cascais

Construído

URBANISMO

Estudo Prévio de Loteamento

13 Lotes

Caparide, Cascais

Eng. Borges Mendes

Parceria com Arq. Cordeiro Dias

Loteamento

4 Lotes de Moradia

Malveira da Serra, Cascais

Eng. Guíomar e Raul Bernardino

Construído

DIVERSOS

Colaboração em diversos trabalhos com o Arq.
Manuel Vicente, Atelier M.V. Lda. e ATAT

0691



1990

**Reconversão e Ampliação de
Moradia Unifamiliar
Malveira da Serra, Cascais**

Construído



ARQUITECTURA

Projecto

**23 Edifícios com 148 fogos e 7 moradias
unifamiliares**

Alcabideche, Cascais

Duvatec, Lda. - Luis Vilar Correia Pires

Construído

Projecto de Alterações

Moradia Unifamiliar

Av. Adelino Amaro da Costa, Cascais

Francisco Esteves do Amaral

Construído

Projecto de Alterações

Moradia Unifamiliar

Pct. 9 de Abril, S. Pedro do Estoril, Cascais

Maria Fernanda Miguel

Parceria com Arq. Humberto Pelágio

Construído

Projecto de Alterações

Moradia Unifamiliar

Vale do Lobo, Loulé

Projecto Alterações

Recuperação de Edifício

Av. Marquês da Fronteira, Lisboa

Isabel Sabino Pereira

Construído

Ante-projecto

8 Moradias

Stº Amaro de Oeiras, Oeiras

Parceria com Arq. Cordeiro Dias

URBANISMO

Loteamento

Empreendimento Turístico e Habitacional

Monte da Caparica, Almada

Parceria com Arq. Cordeiro Dias

DIVERSOS

Colaboração em diversos trabalhos com o Arq.

Manuel Vicente, Atelier M.V. Lda. e ATAT

ARQUITECTURA

Projecto

Edifício com 13 fogos

Rua das Fontainhas, Cascais

Julio Bernardes Coelho

Parceria com Arq. Humberto Pelágio

Projecto

Moradia Unifamiliar

Castelo de Vide

Parceria com Arq. Humberto Pelágio

Construído

Projecto de Recuperação

Habitação Unifamiliar

Santar, Nelas

Colaboração Arq. Humberto Pelágio

Construído

URBANISMO

Estudo Prévio de Loteamento

40 Lotes

Costa de Caparica, Almada

Colaboração com Arq. Humberto Pelágio

8891

ARQUITECTURA

Projecto

Edifício com 8 fogos

Rua Ribeira das Vinhas, Cascais

Soc. Construções Manuel J. Rosa, Lda.

Construído

Projecto

56 Edifícios com 672 fogos

Carcavelos, Cascais

Duvatec, Lda

Parceria com Arq. Humberto Pelágio

Construído

Projecto de Alterações

Recuperação de Edifício de Habitação

Travessa Paulo Jorge, Carcavelos, Cascais

José Fonseca Carvalho

Parceria com Arq. Humberto Pelágio

Construído

Projecto

Edifício com 6 fogos e 2 lojas

Avenida Sabóia, Monte Estoril, Cascais

Joaquim Antunes dos Santos

Parceria com Arq. Humberto Pelágio

Construído

Projecto

3 Lojas - “Feitoria”, “Ratton Cerâmicas” e “Loja de Desenho”

Residências Príncipe Real, Lisboa

Colaboração com o Arq. Pedro Moreira

Construído

Projecto

Adega e Instalações de Engarrafamento e

Enologia da Herdade do Esporão

Reguengos de Monsaraz

Colaboração com o Arq. Pedro Moreira

Construído

URBANISMO

Estudo Urbanístico

Vale de Caparide, Cascais

Raul Bernardino e António Fernandes

Parceria com Arq. Humberto Pelágio

Estudo Prévio de Loteamento

Vila Nova de Mil Fontes, Odemira

Parceria com Arq. Humberto Pelágio

ARQUITECTURA

Projecto

Edifício com 8 fogos

Rua Jorge de Sena, S. Pedro Estoril, Cascais

João Nunes

Parceria com Arq. Humberto Pelágio

Construído

Projecto

Condomínio para Bairro Social com 19 fogos

Quinta da Bicuda, Cascais

Joaquim Ereira

Projecto de Alterações

Reconversão de prédio em restaurante

Rua Palmira, Lisboa

Colaboração com Arq. Pedro Moreira

Construído

Projecto

Morada Unifamiliar

Aveiras de Cima, Azambuja

Parceria com Arq. Humberto Pelágio

Construído

Estudo Prévio

Recuperação de uma Quinta

Sintra

Parceria com Arq. Humberto Pelágio

URBANISMO

Loteamento

8 Lotes de Moradia

S. Pedro do Estoril, Cascais

Maria Amélia Fontoura da Costa

Loteamento

30 Lotes, 148 fogos e 7 Moradias

Alcabideche, Cascais

Luis Vilar Correia Pires

Construído

Estudo Prévio de Loteamento

14 Moradias

Rinchoa, Sintra

Parceria com Arq. Humberto Pelágio

Estudo Prévio de Loteamento

Terreno com 75.000m²

Estoril, Cascais

Arq. Walfredo Sangareau

Parceria com Arq. Humberto Pelágio

ARQUITECTURA

Projecto

2 Edifícios com 40 fogos

Avenida António Arroio, Parede, Cascais

Daniel António dos Santos

Construído

Ante-projecto

Moradia Unifamiliar

Rua José Elias Garcia, Parede, Cascais

Alberto Gaspar

Projecto

Edifício com 3 fogos e 1 loja

Avenida António Arroio, Parede, Cascais

Daniel António dos Santos

Projecto

Edifício com 28 fogos e 6 Moradias Unifamiliares

Avenida de Espinho, Monte Estoril, Cascais

Antunes Santos

Construído

Projecto de Reconversão e Ampliação

Restaurante “A Travessa”

Lisboa

Colaboração com o Arq. Pedro Moreira

Construído

Projecto de Alterações

Reconversão de uma garagem em moradia

Amoreira, Estoril, Cascais

António João Monteiro Neves

Construído

Projecto de Alterações

Reconversão de uma Moradia

**Rua do Lido, Casal das Giestas, Monte do Estoril,
Cascais**

Dragomir Tomic

Construído

Projecto

Habitação Colectiva

Rua Francisco Romero, Amoreira, Estoril, Cascais

Emídio Silva

Construído

URBANISMO

Loteamento

6 Lotes de moradia

Casal da Torre, Carcavelos, Cascais

Maria Helena Almeida Araújo

Colaboração com Arq. Bernardo Alves e Arq.

Carlos Lemonde Macedo

Construído





1985

Reconversão de uma Moradia
Rua do Lido, Casal das Giestas,
Monte Estoril, Cascais
Construído

Reconversão de uma garagem em
moradia
Amoreira, Estoril, Cascais
Construído





1985

**Reconversão de uma garagem
em moradia
Amoreira, Estoril, Cascais**

Construído



ARQUITECTURA

Projecto

Edifício com 24 fogos

Rua de Timor - Rua Afonso Henriques, Estoril, Cascais

David Sousa Vieira e Ernesto Santos Henriques
Parceria com Arq. Nuno Oliveira

Projecto de Alterações

Recuperação de Palacete

Largo Vasco D'Orey, Sassoeiros, Cascais

Parceria com Arq. Matilde Lucena e Arq. Nuno Oliveira

Projecto

Morada Unifamiliar

Avenida Mem Ramires, S. João do Estoril, Cascais

Rui Viana

Projecto

28 Edifícios com 64 fogos e Armazém

Rua das Avenças, Alto dos Gaios, Estoril, Cascais

Mendes e Figueiredo, Lda.
Construído

Projecto de Alterações

Morada Unifamiliar

Largo da Amoreira, Estoril, Cascais

Henrique Gomes Ferreira
Parceria com Arq. Nuno Oliveira
Construído

Estudo Prévio

30 Moradas Unifamiliares

Almeirim

Família Lopo de Carvalho

Projecto

Quiosque

Alcobaça

Câmara Municipal de Alcobaça
Colaboração com o Arq. Pedro Moreira
Construído

URBANISMO

Loteamento

28 Lotes, 80 fogos e Armazém

Rua das Avenças, Alto dos Gaios, Estoril, Cascais

Mendes e Figueiredo, Lda.
Parceria com Arq. Nuno Oliveira
Construído

Estudo Prévio de Loteamento Industrial **6 ha**

Almeirim

Família Lopo de Carvalho

Loteamento

11 Lotes, 60 fogos e 1 Moradia

Amoreira, Estoril, Cascais

Soc. Construções Fernando Branco
Colaboração com Carlos Alberto
Construído

ARQUITECTURA

Projecto

4 Edifícios com 56 fogos

Trav. Alto do Moinho Velho, Cascais

Maria Manuela de Sousa

Parceria com Arq. Nuno Oliveira

Construído

Projecto

3 Edifícios com 69 fogos e áreas comerciais

Estrada da Rebelva, S. Domingos de Rana,

Cascais

Dra. Maria Luis Salinas

Construído

Projecto

Edifício com 14 fogos

Rua Fernão Lopes - Rua Almada Negreiros,

Alapraia, Cascais

Alberto Gaspar

Concurso

Centro Cívico de Carnaxide

Concurso promovido pela Câmara Municipal de

Oeiras

Parceria com o Arq. Rui Duarte

3º Classificado

URBANISMO

Loteamento

4 Lotes, 56 fogos

Trav. Alto do Moinho Velho, Cascais

Maria Manuela de Sousa

Parceria com Arq. Nuno Oliveira

Construído

Loteamento

3 Lotes, 69 fogos e áreas comerciais

Estrada da Rebelva, S. Domingos de Rana,

Cascais

Dra. Maria Luis Salinas

Construído

Loteamento

Lugar da Pousa, Barcelos

Colaboração com o Arq. Pedro Moreira

ARQUITECTURA

Ante-projecto

2 Edifícios de 12 e 18 fogos

Amoreira, Estoril, Cascais

Maria Luisa Pinto Basto, Octávio Manuel Almeida

Araújo

Parceria com Arq. Nuno Oliveira

Ante-projecto

400 Fogos

Amoreira, Estoril, Cascais

Durval Marcelino

Projecto

8 Moradias unifamiliares

Areias, S. Pedro do Estoril, Cascais

Raul Bernardino e António Fernandes

Parceria com Arq. Nuno Oliveira

Projecto

34 Moradias Unifamiliares

Vila Nova de Ourém, Ourém

Parceria com Arq. Nuno Oliveira

Estudo Prévio de Alterações

Moradia Unifamiliar

Figueira da Foz

Eng. Mendonça

Parceria com Arq. Nuno Oliveira

Projecto

15 Edifícios com 50 fogos

Areias, S. Pedro do Estoril, Cascais

Soc. Construções Fernando Branco

Construído

Projecto

17 Moradias

Areias, S. Pedro do Estoril, Cascais

Soc. Construções Fernando Branco

Colaboração com Carlos Alberto

Construído

URBANISMO

Estudo Prévio de Loteamento

Casal dos Frades, Tomar

Colaboração com Arq. Pedro Moreira

Loteamento

17 Lotes de Moradia

Areias, S. Pedro do Estoril, Cascais

Soc. Construções Fernando Branco

Colaboração com Carlos Alberto

Construído

Loteamento

15 Lotes, 50 fogos

Areias, S. Pedro do Estoril, Cascais

Soc. Construções Fernando Branco

Construído



ARQUITECTURA

Projecto

8 Edifícios com 58 fogos

**Av. Infante D. Henrique, S. Pedro do Estoril,
Cascais**

Gonçalves e Silva, Lda.

Parceria com Arq. Nuno Oliveira

Construído

Projecto de Alterações

Remodelação de Moradia

Rua Diogo Gomes, Cascais

Isabel Vasconcelos

Construído

Projecto

20 Moradias Unifamiliares

Vila Nova de Ourém, Ourém

Parceria com Arq. Nuno Oliveira

Construído

Estudo Prévio

110 Fogos Habitação Colectiva Almeirim

Parceria com Arq. Nuno Oliveira

Projecto

6 Edifícios com 36 fogos

Areias, S. Pedro do Estoril, Cascais

Soc. Construções Fernando Branco

Construído

URBANISMO

Loteamento

8 Lotes, 58 fogos

**Av. Infante D. Henrique,
S. Pedro do Estoril, Cascais**

Gonçalves e Silva, Lda.

Parceria com Arq. Nuno Oliveira

Construído

Loteamento

6 Lotes, 36 fogos

Areias, S. Pedro do Estoril, Cascais

Soc. Construções Fernando Branco

Construído

Loteamento

47 Lotes, 173 fogos

Areias, S. Pedro do Estoril, Cascais

Soc. Construções Fernando Branco e Pisolar,
Perímetro Habitacional, Lda.

Parceria com Arq. Nuno Oliveira

Construído

ARQUITECTURA

Projecto

2 Torres e 4 Edifícios de Habitação

Colectiva, 103 fogos

Quarteira, Loulé

Parceria com o Arq. Bernardo Alves

Construído

Projecto

54 Moradias e 60 fogos de Habitação Colectiva

Vila Nova de Ourém, Ourém

Parceria com o Arq. Nuno Oliveira

Projecto

Edifício com 64 fogos

Quarteira, Loulé

Parceria com o Arq. Bernardo Alves

Construído

Projecto de Alterações

Moradia Unifamiliar

Rua Costa Pinto, S. João do Estoril, Cascais

Dr. Lopo de Carvalho

Construído

Projecto de Interiores

Escritório - Sede

Av. Braancamp, Lisboa

Companhia de Seguros Pearl de Portugal

Construído

URBANISMO

Loteamento

54 Moradias e 60 fogos de Habitação Colectiva

Vila Nova de Ourém, Ourém

Parceria com o Arq. Nuno Oliveira

Construído

Estudo de Recuperação

Centro de Cascais

Parceria com Arq. Rui Duarte e Arq. Sérgio Infante e

GERP

Aprovado pela Câmara Municipal de Cascais

DIVERSOS

Colaboração com o Arq. Almeida Araújo
em vários trabalhos

Destacam-se os seguintes projectos:

Hotel Vila Galé

Cascais, Cascais

Construído

Hotel Vila Joya

Praia da Galé, Albufeira

Construído

No G.T.A. – Gabinete Técnico de Arquitectura,
colaboração nos seguintes trabalhos:

Projecto para 600 fogos, em Portimão
(Construção em Túnel)

Construído

Concurso para Afurada de Cima, 2ª Fase
(Construção em Túnel)

1º Classificado



1980

**2 Torres e 4 Edifícios de Habitação
Colectiva, 103 fogos
Quarteira, Loulé**

Construído





1980

**2 Torres e 4 Edifícios de Habitação
Colectiva, 103 fogos
Quarteira, Loulé**

Repetições do Projecto Tipo

Construído





1980

**2 Torres e 4 Edifícios de Habitação
Colectiva, 103 fogos
Quarteira, Loulé**

Repetições do Projecto Tipo

Construído



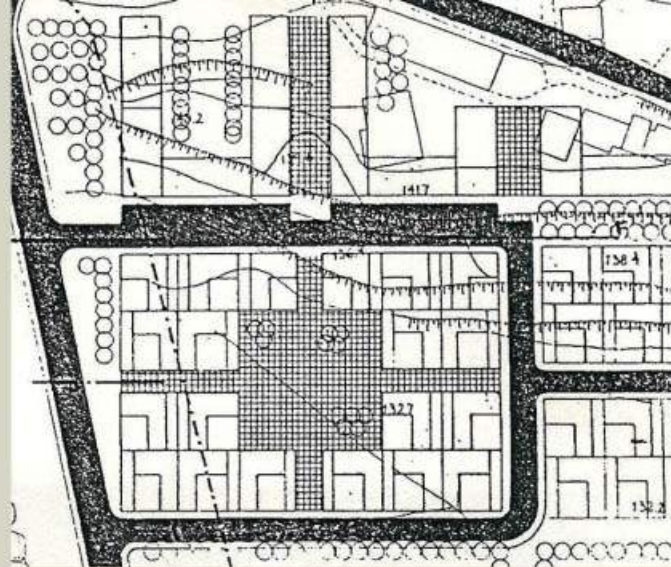
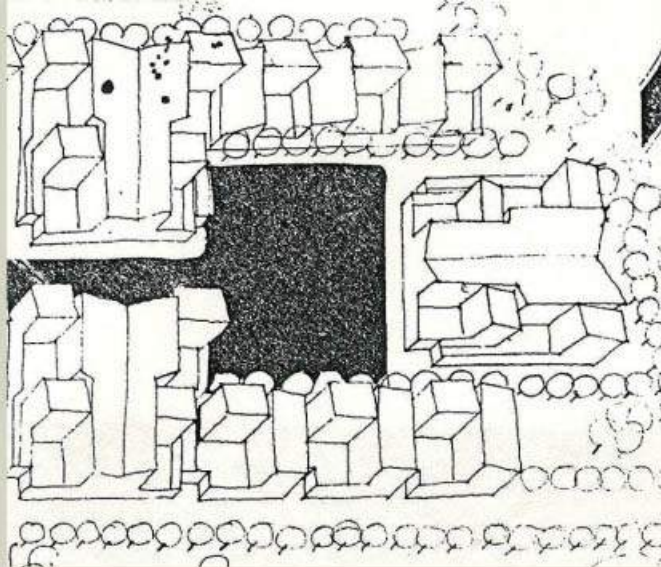

1980

**54 Moradias e 60 fogos de Habitação
Colectiva
Vila Nova de Ourém, Ourém**

Construído





1980

**54 Moradias e 60 fogos de Habitação
Colectiva
Vila Nova de Ourém, Ourém**

Construído





1980

**54 Moradias e 60 fogos de Habitação
Colectiva
Vila Nova de Ourém, Ourém**

Construído

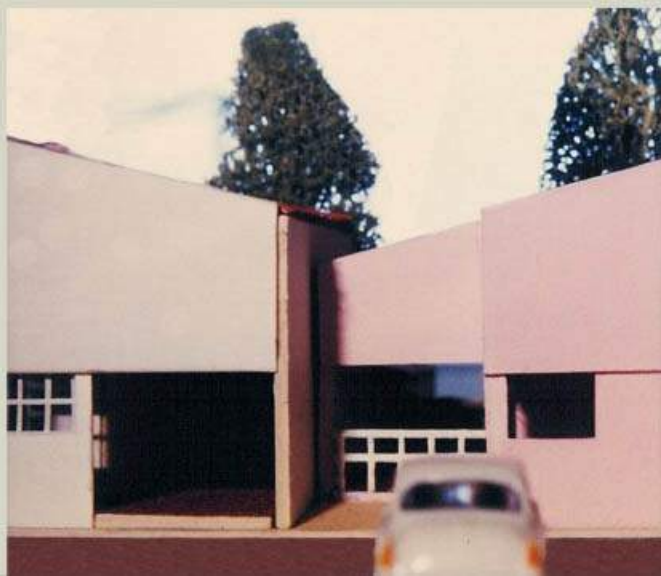



1980

Estudo de Recuperação
Centro de Cascais

Aprovado pela C. Municipal de Cascais

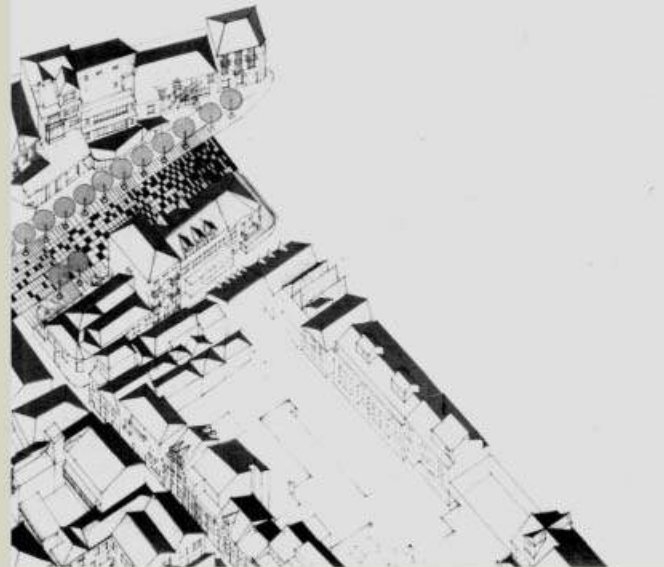
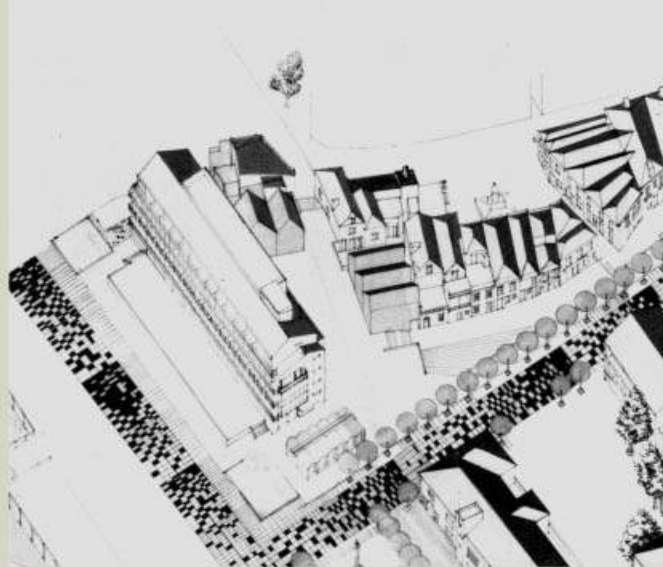



1980

**Estudo de Recuperação
Centro de Cascais**

Aprovado pela C. Municipal de Cascais

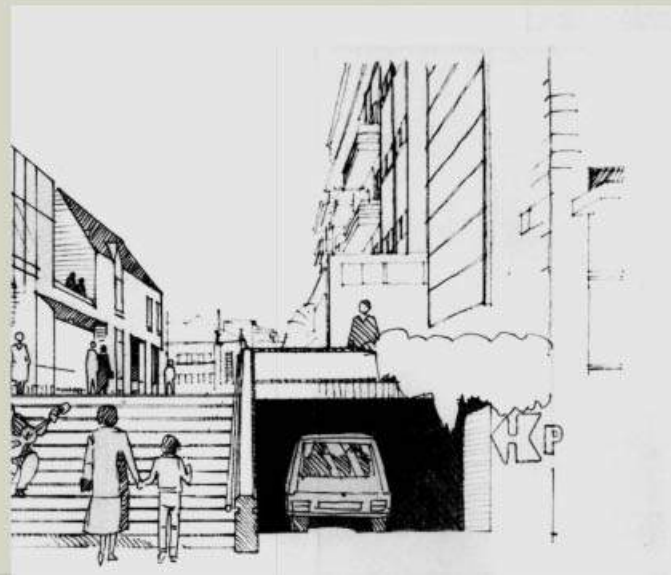



1980

Hotel Vila Joya
Praia da Galé, Albufeira

Construído



ARQUITECTURA

Projecto de Licenciamento

**Centro Comercial, Cinema e
Bloco de Apartamentos
Figueira da Foz**

Parceria com Arq. Nuno Oliveira e
Arq. Pedro Moreira
Construído

Ante-projecto

**8 Moradias
Santo Amaro de Oeiras, Oeiras**
Engº Escada Cardoso
Parceria com Arq. Pedro Moreira

Projecto de Licenciamento e Execução
**Reconversão de Vacaria em
Residência de Férias
Quinta do Rego d'Água, Setúbal**
Colaboração com Arq. Pedro Moreira e
Arq. Júlio Moreira
Construído

Projecto

**Stand da Habitus para a Filmoda'79
Lisboa**

Parceria com Arq. Pedro Moreira e Arq. Júlio Moreira
Executado

Projecto de Alterações

**Edifício de Habitação
Rua Joaquim Casimiro, 16, Lisboa**

Engº Escada Cardoso
Aprovado

Concurso

Marina de Lisboa
Parceria com o Arq. Rui Duarte
2º Classificado

Concurso

**Projectos Tipo
Fundo de Fomento da Habitação**
Parceria com o Arq. Rui Duarte

Projecto

**Aldeamento Turístico e Golfe
S. Miguel, Açores**

Urbaçor
Colaboração com a Arq. Walfredo Sangareau

Projecto

**Escola Superior de Bragança
Bragança**

Parceria com a Empresa MACROPLAN
Construído

URBANISMO

Loteamento e Ante-projecto

**15 Edifícios de Habitação Colectiva, 26
Moradias**

**Estrada do Pinhal Verde, Quinta do Macário,
Caneças, Loures - Odivelas**

Parceria com Arq. Bernardo Alves e Arq. Rui
Duarte
Construído

DIVERSOS

Colaboração com PAISAGEM, Planeamento, Arq. e
Desenho Gráfico, Lda.

Destacam-se os seguintes projectos:

**Ajardinamento da Praça João de Deus Ramos,
Alcobaça**

Projecto de Arranjos Exteriores
Centro de Saúde de Peniche, Peniche

Projecto de Arranjos Exteriores
**Forno Crematório do Cemitério do Alto de S.
João, Lisboa**

Projecto de Arranjos Exteriores
Afurada de Cima, Vila Nova de Gaia.

Projecto
Parque de Campismo da Costa Nova

Projecto
**Parque do Rio Figueira, C.M. de Santiago do
Cacém**

Plano
Área Territorial de Tomar, Torres Novas, Abrantes

6
7
6
1



ANTÓNIO PEDRO
ARQUITECTO



1979

Reconversão de uma Vacaria em
Residência de Férias
Quinta do Rego d'Água,
Setúbal
Construído

Stand da Habitus para a
Filmoda'79
Lisboa
Construído

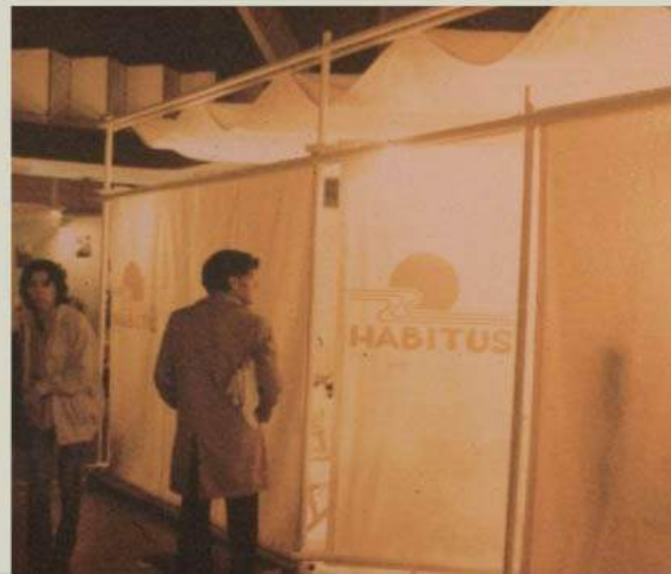

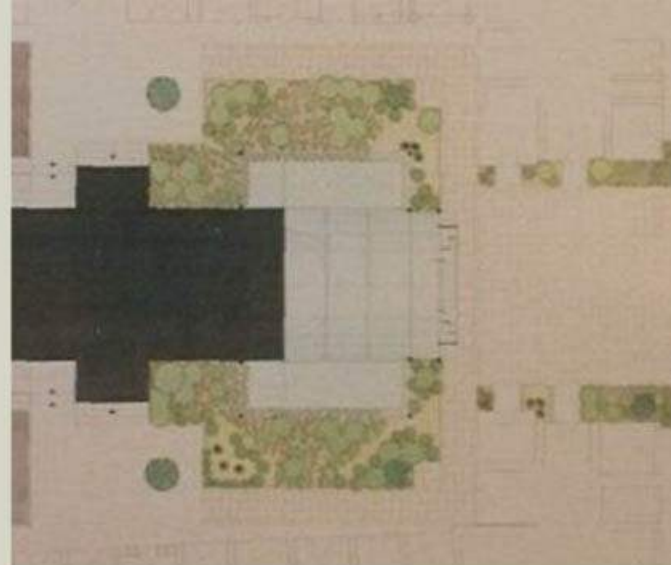

1979

■ ■ Arranjos Exteriores do Forno
■ ■ Crematório do Cemitério do Alto
de S. João
Lisboa
Construído

■ ■ Centro Comercial, Cinema e
■ ■ Bloco de Apartamentos
Figueira da Foz
Construído

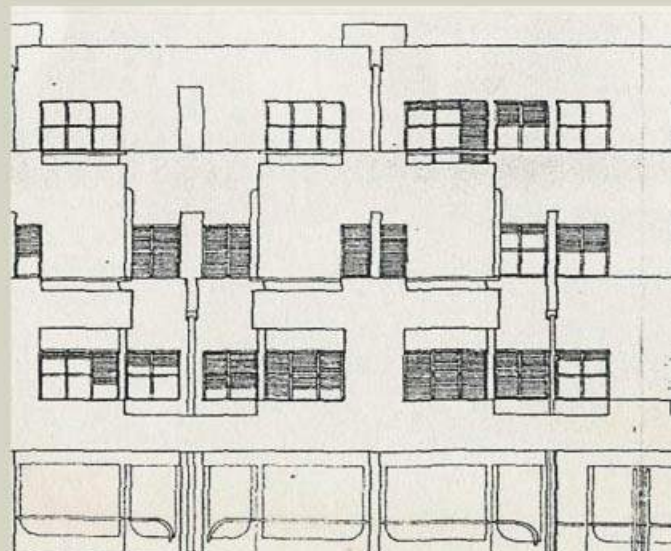
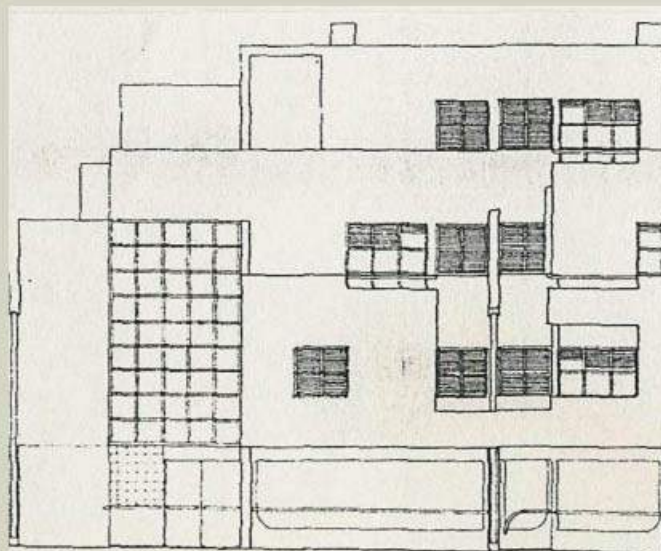

Agosto 1980

Ingressa na Câmara Municipal de Cascais, para a execução do Plano Director Municipal.

1983

Colaboração com a "Faculty of Architecture, Planning and State Management Centre for Development and Environmental Planning – Cendep" de Oxford, no trabalho sobre Barracas e Clandestinos, desenvolvido por esta Universidade em Portugal.

Colaboração na execução do diaporama do P.D.M..

1984

Coordenador e fundador do Gabinete de Recuperação de Clandestinos na C.M.C..

Colaboração na Organização de 51 Projectos apresentados ao Governo, como contrapartida no Contrato de Concessão do Jogo do Estoril, que mereceu um Voto de Louvor (Reunião de Câmara de 26 de Junho de 1984).

1985

Colaboração no Livro "Perfil Social e Estratégico do Clandestino" ISCTE – Publicado.

Estudo de Recuperação do Bairro de Carrascal de Alvide e do Bairro 25 de Abril.

1986

Ingresso no Quadro de Funcionários da Câmara Municipal de Cascais, como Arquitecto de 2ª Classe (Tomada de Posse a 18/02/86).

Concepção e design de uma brochura de apresentação do Concelho de Cascais (versão portuguesa e inglesa), utilizada entre 1986 e 1994, edição da Câmara Municipal de Cascais.

1990

Estudo de Recuperação do Alto da Peça, integrado no Serviço de Recuperação de Clandestinos, S.R.C..

Estudo Prévio de 7 Prédios de 3 pisos, para o Lugar das Faceiras, integrado no S.R.C..

1991

Levantamento, Cartografia e Classificação de todos os Bairros Clandestinos existentes no Concelho de Cascais, S.R.C..

Levantamento e início do Plano de Pormenor do Cabeço de Bicesse, S.R.C..

1992

Fichas de Caracterização de todos os Bairros Clandestinos do Concelho.

Proposta para alteração das Normas Regulamentares Específicas de Clandestinos.

Membro da Comissão para a Recuperação de Clandestinos.

1993

Elaboração dos Critérios e Metodologia para Recuperação de Bairros Clandestinos.

Projecto para o Hipódromo Manuel Possolo na Avenida da República, Cascais.

Plano de Pormenor do Zambujeiro Quadrado, D.P.U.R., publicado em D.R..

1994

Concepção e Design de um Caderno Base para a visita ao Concelho de Cascais do Grupo Parlamentar do PS.

Licença sem Vencimento (8 de Julho).

Entre 1988 e 1994, desenvolve a sua actividade na C.M.C., sempre com a classificação de Muito Bom no Desempenho de Funções, variando as suas notas entre 8,6 e 9,7 Valores (escala 1 a 10).

1979

Projecto para um lote clandestino na Ameixoeira.
Publicação da C. M. Lisboa

1985

Colaboração in "Barracas and Clandestinos An
Analysis of Informal Housing Processes in Portugal",
JCUD – Oxford Polytechnic – May 1985.

Relatório "Bairro de Carrascal de Alvide (Cascais) "
in "Perfil Social e Estratégico do Clandestino",
Centro de Estudos de Sociologia - ISCTE.

1986

Entrevista sobre a Construção Clandestina em
Portugal, RTP1.

Trabalho de fotografia da brochura de divulgação de
Cascais.

Trabalho de fotografia para apresentação do PDM.

1990

Casa do Dr. Lopo de Carvalho, in Casa e Jardim.

1993

Participação em debate televisivo sobre
"Clandestinos", RTP1.

Colaboração in "Critérios e Metodologia para
Recuperação de Bairros Clandestinos", Câmara
Municipal de Cascais.

1994

Trabalho de fotografia utilizado no Caderno Base para
a visita ao Concelho do Grupo Parlamentar do PS.

1995

Projecto de edifício em Quarteira, in expresso
Imobiliário, Dezembro 1995

1999

Trabalho de fotografia utilizado nos painéis do
PLO, no âmbito das Exposições "Cascais Ano
2000" e Exponor "Municípios".

2004

Projecto de recuperação da Capela das
Neves, in Cascais, Janeiro de 2004.

Estudo de Salvaguarda da Estação
arqueológica de Carrascal de Alvide,
in Cascais, Janeiro de 2004.

2006

Talha Dourada Capela-Mor,
Igreja Matriz de Alcabideche,
Guilherme Cardoso, Janeiro 2006

2007

Entrevista sobre a Cidadela de Cascais
para a revista Arquitecturas, Março 2007.

2009

Projecto do Complexo Paroquial de Nossa Senhora
da Conceição da Abóboda, in Cascais, nº 6,
Setembro de 2009.

Capela e Nossa Senhora das Neves, in Cascais, nº
6, Setembro de 2009

2011

Áreas Urbanas de Génese Ilegal, projectos para a
legalização de um sonho, Actas da Conferência
Publicação da C. M. Cascais

Igreja de Nossa Senhora da Conceição, Dedicção
e Inauguração da Igreja de Nossa Senhora da
Conceição e do seu Complexo Pastoral, Social e
Cultural.

Publicação da Paróquia de Alcabideche,
Fevereiro de 2011

Sofia Velez
1981

Isabel Andrade
1982-1983

Matilde Lucena
1982-1984

Humberto Pelágio
1983-1988

Vasco Viana
1986

Antonio Vidigal
1986

Fernando Rola Costa
1989-2002

Carlos Cardoso
1998-2000

Vanda Ramos da Silva
1998-2001

Carla Costa
2001-2002

Cátia Freches
2003-2005

Sofia Branquinho Lobo
2004-2005

Susana Gouveia
2006

João Tiago Freitas da Silva
2006-2007

Frederico Gomes
2007-2008

Diana Wilton Correia
2008-2013

Rosa Vicente Correia
desde 1988

Joaquim Manços
desde 2006

Pedro Maria Correia
desde 2009

www.antoniopedro-arquitecto.com